



SALINAN

BUPATI LEBAK
PROVINSI BANTEN

PERATURAN BUPATI LEBAK
NOMOR 25 TAHUN 2021

TENTANG

PEMBENTUKAN UNIT PELAKSANA TEKNIS DAERAH PADA DINAS
PENDIDIKAN KABUPATEN LEBAK

DENGAN RAHMAT TUHAN YANG MAHA ESA

BUPATI LEBAK,

Menimbang : bahwa untuk melaksanakan ketentuan Pasal 6 ayat (3) Peraturan Daerah Kabupaten Lebak Nomor 8 Tahun 2016 tentang Pembentukan dan Susunan Perangkat Daerah Kabupaten Lebak sebagaimana telah diubah dengan Peraturan Daerah Kabupaten Lebak Nomor 5 Tahun 2020 tentang Perubahan atas Peraturan Daerah Kabupaten Lebak Nomor 8 Tahun 2016 tentang Pembentukan dan Susunan Perangkat Daerah Kabupaten Lebak, perlu menetapkan Peraturan Bupati tentang Pembentukan Unit Pelaksana Teknis Daerah pada Dinas Pendidikan Kabupaten Lebak;

Mengingat 1. Undang-Undang Nomor 23 Tahun 2000 tentang Pembentukan Propinsi Banten (Lembaran Negara Republik Indonesia Tahun 2000 Nomor 182, Tambahan

- Lembaran Negara Republik Indonesia Nomor 4010);
2. Undang-Undang Nomor 20 Tahun 2003 tentang Sistem Pendidikan Nasional (Lembaran Negara Republik Indonesia Tahun 2003 Nomor 78, Tambahan Lembaran Negara Republik Indonesia Nomor 4301);
 3. Undang-Undang Nomor 5 Tahun 2014 tentang Aparatur Sipil Negara (Lembaran Negara Republik Indonesia Tahun 2014 Nomor 6, Tambahan Lembaran Negara Republik Indonesia Nomor 5494);
 4. Undang-Undang Nomor 23 Tahun 2014 tentang Pemerintahan Daerah (Lembaran Negara Republik Indonesia Tahun 2014 Nomor 244, Tambahan Lembaran Negara Republik Indonesia Nomor 5587) sebagaimana telah diubah beberapa kali terakhir dengan Undang-Undang Nomor 9 Tahun 2015 tentang Perubahan Kedua atas Undang-Undang Nomor 23 Tahun 2014 tentang Pemerintahan Daerah (Lembaran Negara Republik Indonesia Tahun 2015 Nomor 58 Tambahan Lembaran Negara Republik Indonesia Nomor 5679);
 5. Peraturan Pemerintah Nomor 18 Tahun 2016 tentang Perangkat Daerah (Lembaran Negara Republik Indonesia Tahun 2016 Nomor 114, Tambahan Lembaran Negara Republik Indonesia Nomor 5887) sebagaimana telah diubah dengan Peraturan Pemerintah Nomor 72 Tahun 2019 tentang Perubahan atas Peraturan Pemerintah Nomor 18 Tahun 2016 tentang Perangkat Daerah (Lembaran Negara Republik Indonesia Tahun 2019 Nomor 187, Tambahan Lembaran Negara Republik Indonesia Nomor 6402);
 6. Peraturan Menteri Pendidikan dan Kebudayaan Nomor 4 Tahun 2016 tentang Alih Fungsi Sanggar Kegiatan Belajar menjadi Satuan Pendidikan Nonformal Sejenis (Berita Negara Republik Indonesia Tahun 2016 Nomor

330);

7. Peraturan Menteri Dalam Negeri Nomor 90 Tahun 2019 tentang Klasifikasi, Kodefikasi dan Nomenklatur Perencanaan Pembangunan dan Keuangan Daerah (Berita Negara Republik Indonesia Tahun 2019 Nomor 1447);
8. Peraturan Daerah Kabupaten Lebak Nomor 8 Tahun 2016 tentang Pembentukan dan Susunan Perangkat Daerah Kabupaten Lebak (Lembaran Daerah Kabupaten Lebak Nomor 8 Tahun 2016, Tambahan Lembaran Daerah Kabupaten Lebak Nomor 20168) sebagaimana telah diubah beberapa kali terakhir dengan Peraturan Daerah Kabupaten Lebak Nomor 9 Tahun 2021 tentang Perubahan Kedua atas Peraturan Daerah Nomor 8 Tahun 2016 tentang Pembentukan dan Susunan Perangkat Daerah Kabupaten Lebak (Lembaran Daerah Kabupaten Lebak Tahun 2020 Nomor 5, Tambahan Lembaran Daerah Kabupaten Lebak Nomor 20205);
9. Peraturan Bupati Lebak Nomor 103 Tahun 2020 tentang Kedudukan, Susunan Organisasi, Tugas dan Fungsi, serta Tata Kerja Dinas Pendidikan Kabupaten Lebak (Berita Daerah Kabupaten Lebak Tahun 2020 Nomor 104);

MEMUTUSKAN :

Menetapkan : PERATURAN BUPATI TENTANG PEMBENTUKAN UNIT PELAKSANA TEKNIS DAERAH PADA DINAS PENDIDIKAN KABUPATEN LEBAK.

BAB I

KETENTUAN UMUM

Pasal 1

Dalam Peraturan Bupati ini yang dimaksud dengan :

1. Daerah adalah Kabupaten Lebak.
2. Pemerintah Daerah adalah Bupati sebagai unsur penyelenggara pemerintahan daerah yang memimpin pelaksanaan urusan pemerintahan yang menjadi kewenangan daerah otonom.
3. Bupati adalah Bupati Lebak.
4. Dinas Pendidikan yang selanjutnya disebut Dinas adalah Dinas Pendidikan Kabupaten Lebak.
5. Kepala Dinas adalah Kepala Dinas Pendidikan Kabupaten Lebak.
6. Kecamatan adalah wilayah kerja Camat sebagai Perangkat Daerah Kabupaten Lebak.
7. Satuan Pendidikan adalah kelompok layanan pendidikan pada jalur formal, non formal dan informal pada setiap jenjang dan jenis pendidikan.
8. Pendidikan formal adalah jalur pendidikan yang terstruktur dan berjenjang yang terdiri atas pendidikan dasar, pendidikan menengah, dan pendidikan tinggi.
9. Pendidikan nonformal adalah jalur pendidikan di luar pendidikan formal yang dapat dilaksanakan secara terstruktur dan berjenjang.
10. Pendidikan informal adalah jalur pendidikan keluarga dan lingkungan.
11. Pendidikan Anak Usia Dini yang selanjutnya disingkat PAUD adalah suatu upaya pembinaan yang ditujukan kepada anak sejak lahir sampai dengan usia 6 (enam) tahun yang dilakukan melalui pemberian rangsangan pendidikan untuk membantu pertumbuhan dan perkembangan jasmani dan rohani agar anak memiliki kesiapan dalam memasuki pendidikan lebih lanjut.
12. Unit Pelaksana Teknis Daerah yang selanjutnya disingkat UPTD adalah organisasi yang melaksanakan kegiatan operasional dan/atau kegiatan teknis

penunjang tertentu pada Dinas atau Badan Daerah.

13. UPTD Satuan Pendidikan Non Formal Sanggar Kegiatan Belajar yang selanjutnya disebut UPTD Satuan PNF Sejenis adalah unit organisasi pada Dinas yang melaksanakan kegiatan teknis operasional dan/atau kegiatan teknis penunjang Dinas dibidang pengelolaan dan penyelenggaraan program pendidikan non formal yang dipimpin oleh seorang Kepala Satuan PNF.
14. UPTD Satuan Pendidikan Taman Kanak-kanak Negeri yang selanjutnya disebut UPTD Satuan Pendidikan TK Negeri adalah unit organisasi pada Dinas yang melaksanakan kegiatan teknis operasional dan/atau kegiatan teknis penunjang Dinas di bidang penyelenggaraan layanan program PAUD pada jalur formal dan/atau non formal yang dipimpin oleh seorang Kepala Sekolah.
15. UPTD Satuan Pendidikan Sekolah Dasar Negeri yang selanjutnya disebut UPTD Satuan Pendidikan SD Negeri adalah unit organisasi pada Dinas yang melaksanakan kegiatan teknis operasional dan/atau kegiatan teknis penunjang Dinas di bidang penyelenggaraan program pendidikan sekolah dasar yang dipimpin oleh seorang Kepala Sekolah Dasar.
16. UPTD Satuan Pendidikan Sekolah Menengah Pertama Negeri yang selanjutnya disebut UPTD Satuan Pendidikan SMP Negeri adalah unit organisasi pada Dinas yang melaksanakan kegiatan teknis operasional dan/atau kegiatan teknis penunjang Dinas di bidang penyelenggaraan program pendidikan sekolah menengah pertama yang dipimpin oleh seorang Kepala Sekolah SMP.
17. Kelompok Jabatan Fungsional sekelompok jabatan

yang berisi fungsi dan tugas berkaitan dengan pelayanan fungsional yang berdasarkan pada keahlian dan keterampilan tertentu.

18. Kelompok Jabatan Pelaksana adalah sekelompok jabatan yang berisi fungsi dan tugas pelaksanaan kegiatan pelayanan publik serta administrasi pemerintahan dan pembangunan.

BAB II

PEMBENTUKAN

Pasal 2

Dengan Peraturan Bupati ini dibentuk UPTD pada Dinas yang terdiri dari :

- a. UPTD Satuan PNF;
- b. UPTD Satuan Pendidikan TK Negeri;
- c. UPTD Satuan Pendidikan SD Negeri; dan
- d. UPTD Satuan Pendidikan SMP Negeri.

Pasal 3

Daftar nama dan jumlah UPTD Satuan PNF, UPTD Satuan Pendidikan TK Negeri, UPTD Satuan Pendidikan SD Negeri serta UPTD Satuan Pendidikan SMP Negeri sebagaimana dimaksud dalam Pasal 2 huruf a, huruf b, huruf c, dan huruf d tercantum dalam Lampiran I, Lampiran II, Lampiran III dan Lampiran IV yang merupakan bagian tidak terpisahkan dari Peraturan Bupati ini.

BAB III

KEDUDUKAN

Pasal 4

- (1) UPTD Satuan PNF merupakan unsur pelaksana sebagian tugas dan fungsi Dinas yang melaksanakan pengelolaan dan penyelenggaraan program pendidikan non formal.

- (2) UPTD Satuan Pendidikan TK Negeri merupakan unsur pelaksana sebagian tugas dan fungsi Dinas yang melaksanakan pengelolaan dan penyelenggaraan program layanan PAUD pada jalur formal.
- (3) UPTD Satuan Pendidikan SD Negeri merupakan unsur pelaksana sebagian tugas dan fungsi Dinas yang melaksanakan pengelolaan dan penyelenggaraan program pendidikan Sekolah Dasar.
- (4) UPTD Satuan Pendidikan SMP Negeri merupakan unsur pelaksana sebagian tugas dan fungsi Dinas yang melaksanakan pengelolaan dan penyelenggaraan program pendidikan SMP.

Pasal 5

- (1) UPTD Satuan PNF dipimpin oleh seorang Kepala Satuan PNF yang berada di bawah dan bertanggung jawab langsung kepada Kepala Dinas.
- (2) Kepala Satuan PNF sebagaimana dimaksud pada ayat (1) diisi oleh seorang Pamong Belajar yang diberi tugas sebagai Kepala Satuan PNF.
- (3) Dalam hal tidak terdapat Jabatan Fungsional Pamong Belajar, Kepala Satuan PNF dapat diangkat dari Jabatan Fungsional lainnya di bidang pendidikan yang telah memenuhi syarat sesuai dengan peraturan perundang-undangan.

Pasal 6

UPTD Satuan Pendidikan TK Negeri, UPTD Satuan Pendidikan SD Negeri dan UPTD Satuan Pendidikan SMP Negeri dipimpin oleh seorang Kepala Sekolah yang berada di bawah dan bertanggung jawab langsung kepada Kepala Dinas.

Pasal 7

- (1) UPTD Satuan PNF mempunyai tugas melaksanakan kegiatan teknis operasional dan/atau kegiatan teknis penunjang Dinas di bidang pengelolaan dan penyelenggaraan program pendidikan non formal.
- (2) UPTD Satuan Pendidikan TK Negeri mempunyai tugas melaksanakan penyelenggaraan program PAUD pada jalur formal.
- (3) UPTD Satuan Pendidikan SD Negeri dan UPTD Satuan Pendidikan SMP Negeri mempunyai tugas melaksanakan penyelenggaraan program pendidikan dasar.

BAB IV

ORGANISASI

Bagian Kesatu

Unsur Organisasi

Pasal 8

Unsur organisasi UPTD pada Dinas terdiri dari :

- a. pimpinan;
- b. Kelompok Jabatan Fungsional adalah pelaksana teknis sesuai dengan profesinya; dan
- c. Kelompok Jabatan Pelaksana adalah pelaksana teknis administrasi sesuai dengan tugasnya.

Bagian Kedua

Susunan Organisasi

Pasal 9

- (1) Susunan organisasi UPTD Satuan PNF Sejenis pada Dinas terdiri dari ;
 - a. Kepala Satuan PNF;
 - b. Kelompok Jabatan Fungsional; dan
 - c. Kelompok Jabatan Pelaksana.
- (2) Susunan organisasi UPTD Satuan pendidikan TK Negeri, SD Negeri dan SMP Negeri pada Dinas terdiri dari ;

- a. Kepala Sekolah;
 - b. Kelompok Jabatan Fungsional; dan
 - c. Kelompok Jabatan Pelaksana.
- (3) Bagan struktur organisasi UPTD sebagaimana dimaksud pada ayat (1) dan ayat (2) tercantum dalam Lampiran V dan VI yang merupakan bagian tidak terpisahkan dari Peraturan Bupati ini.

BAB V

TUGAS DAN FUNGSI

Bagian Kesatu

Kepala Satuan PNF Sejenis SKB

Pasal 10

- (1) Kepala Satuan PNF mempunyai tugas pokok:
- a. memimpin, mengoordinasikan, menyelenggarakan dan mengendalikan pelaksanaan kegiatan teknis operasional dan/atau kegiatan teknis penunjang Dinas yang berkaitan dengan pendidikan luar sekolah, dalam rangka pembuatan percontohan dan pengendalian mutu program pendidikan luar sekolah sesuai dengan ketentuan peraturan perundang-undangan; dan
 - b. melakukan kegiatan manajerial, pengembangan kewirausahaan, dan supervisi kepada Pamong belajar, Guru dan tenaga kependidikan.
- (2) Untuk menyelenggarakan tugas pokok sebagaimana dimaksud pada ayat (1), Kepala Satuan PNF mempunyai fungsi :
- a. perencanaan kegiatan UPTD Satuan PNF;
 - b. pelaksanaan kegiatan UPTD Satuan PNF;
 - c. pembagian pelaksanaan tugas kegiatan UPTD Satuan PNF; dan
 - d. pelaksanaan tugas lain yang diberikan oleh Kepala

Dinas sesuai dengan tugas dan fungsinya.

Pasal 11

Kepala Satuan PNF, mempunyai uraian tugas sebagai berikut:

- a. menyusun rencana kerja jangka menengah, rencana kerja tahunan dan RKAS pada UPTD Satuan PNF;
- b. mengendalikan pengkajian bahan perumusan kebijakan teknis di UPTD Satuan PNF;
- c. mengendalikan pembinaan penatausahaan UPTD Satuan PNF;
- d. mengendalikan penyebarluasan pedoman pengelolaan pembiayaan UPTD Satuan PNF;
- e. melaksanakan evaluasi UPTD Satuan PNF;
- f. mengendalikan evaluasi pengelolaan UPTD Satuan PNF sesuai ketentuan peraturan perundang-undangan;
- g. merumuskan dan mengendalikan penyusunan petunjuk pelaksanaan persyaratan penerimaan peserta didik UPTD Satuan PNF;
- h. melaksanakan dan mengendalikan pembinaan pelaksanaan kurikulum dan penilaian serta Standar Pelayanan Minimal UPTD Satuan PNF;
- i. melaksanakan Standar Nasional Pendidikan UPTD Satuan PNF sesuai dengan ketentuan peraturan perundang-undangan;
- j. membagi tugas dan memeriksa hasil pelaksanaan tugas bawahan; dan
- k. melaksanakan tugas-tugas kedinasan lainnya yang diberikan atasan.

Bagian Kedua
Kepala Sekolah TK Negeri

Pasal 12

(1) Kepala Sekolah TK Negeri mempunyai tugas pokok :

- a. memimpin, mengoordinasikan, menyelenggarakan dan mengendalikan pelaksanaan kegiatan teknis operasional dan/atau kegiatan teknis penunjang Dinas yang berkaitan dengan penyelenggaraan pelayanan dan pembinaan pendidikan anak usia dini; dan
- b. melakukan kegiatan manajerial, pengembangan kewirausahaan, dan supervisi kepada Guru dan tenaga kependidikan.

(2) Untuk menyelenggarakan tugas pokok sebagaimana dimaksud pada ayat (1), Kepala Sekolah TK Negeri mempunyai fungsi :

- a. perencanaan kegiatan UPTD Satuan Pendidikan TK Negeri;
- b. pelaksanaan kegiatan UPTD Satuan Pendidikan TK Negeri;
- c. pembagian pelaksanaan tugas kegiatan Satuan Pendidikan TK Negeri; dan
- d. pelaksanaan tugas lain yang diberikan oleh Kepala Dinas sesuai dengan tugas dan fungsinya.

Pasal 13

Kepala Sekolah TK Negeri, mempunyai uraian tugas sebagai berikut :

- a. menyusun rencana kerja jangka menengah, rencana kerja tahunan dan Rencana Kegiatan dan Anggaran Sekolah (RKAS) pada UPTD Satuan Pendidikan TK Negeri;
- b. mengendalikan pengkajian bahan perumusan kebijakan

- teknis di UPTD Satuan Pendidikan TK Negeri;
- c. mengendalikan pembinaan penatausahaan UPTD Satuan Pendidikan TK Negeri;
 - d. mengendalikan penyebarluasan pedoman pengelolaan pembiayaan UPTD Satuan Pendidikan TK Negeri;
 - e. melaksanakan evaluasi UPTD Satuan Pendidikan TK Negeri;
 - f. mengendalikan evaluasi pengelolaan UPTD Satuan Pendidikan TK Negeri sesuai ketentuan peraturan perundang-undangan;
 - g. merumuskan dan mengendalikan penyusunan petunjuk teknis pelaksanaan persyaratan penerimaan peserta didik UPTD Satuan Pendidikan TK Negeri sesuai ketentuan peraturan perundang-undangan;
 - h. melaksanakan dan mengendalikan pembinaan pelaksanaan kurikulum dan penilaian dan Standar Pelayanan Minimal UPTD Satuan Pendidikan TK Negeri;
 - i. melaksanakan Standar Nasional Pendidikan UPTD Satuan Pendidikan TK Negeri sesuai dengan ketentuan peraturan perundang-undangan;
 - j. membagi tugas dan memeriksa hasil pelaksanaan tugas bawahan; dan
 - k. melaksanakan tugas-tugas kedinasan lainnya yang diberikan atasan.

Bagian Ketiga

Kepala SD Negeri

Pasal 14

- (1) Kepala SD Negeri mempunyai tugas menyelenggarakan sebagian tugas Dinas yang berkaitan dengan pengoordinasian, pengelolaan, pengawasan, pengendalian dan pelayanan administrasi pendidikan.
- (2) Untuk melaksanakan tugas sebagaimana dimaksud

pada ayat (1), Kepala SD Negeri mempunyai fungsi :

- a. pelaksanaan koordinasi penyelenggaraan pendidikan SD Negeri;
- b. pelayanan administrasi penyelenggaraan pendidikan SD Negeri; dan
- c. pengawasan dan pengendalian penyelenggaraan pendidikan SD Negeri.

Pasal 15

Kepala SD Negeri, mempunyai uraian tugas sebagai berikut:

- a. menyusun rencana kerja jangka menengah, rencana kerja tahunan dan Rencana Kegiatan dan Anggaran Sekolah (RKAS) pada UPTD Satuan Pendidikan SD Negeri;
- b. mengendalikan pengkajian bahan perumusan kebijakan teknis di UPTD Satuan Pendidikan SD Negeri;
- c. mengendalikan pembinaan penatausahaan UPTD Satuan Pendidikan SD Negeri;
- d. mengendalikan penyebarluasan pedoman pengelolaan pembiayaan UPTD Satuan Pendidikan SD Negeri;
- e. melaksanakan evaluasi UPTD Satuan Pendidikan Formal SD Negeri;
- f. mengendalikan evaluasi pengelolaan UPTD Satuan Pendidikan SD Negeri;
- g. mengendalikan evaluasi UPTD Satuan Pendidikan SD Negeri sesuai ketentuan peraturan perundang-undangan;
- h. merumuskan dan mengendalikan penyusunan petunjuk teknis pelaksanaan persyaratan penerimaan peserta didik UPTD Satuan Pendidikan SD Negeri sesuai dengan ketentuan peraturan perundang-undangan;
- i. melaksanakan dan mengendalikan pembinaan pelaksanaan kurikulum dan penilaian dan Standar

- Pelayanan Minimal Satuan Pendidikan SD Negeri;
- j. melaksanakan Standar Nasional Pendidikan Satuan Pendidikan SD Negeri sesuai dengan ketentuan peraturan perundang-undangan;
 - k. membagi tugas dan memeriksa hasil pelaksanaan tugas bawahan; dan
 - l. melaksanakan tugas-tugas kedinasan lainnya yang diberikan atasan.

Bagian Keempat
Kepala SMP Negeri

Pasal 16

- (1) Kepala SMP Negeri mempunyai tugas menyelenggarakan sebagian tugas Dinas yang berkaitan dengan pengoordinasian, pengelolaan, pengawasan, pengendalian dan pelayanan administrasi pendidikan.
- (2) Untuk melaksanakan tugas sebagaimana dimaksud pada ayat (1), Kepala SMP Negeri mempunyai fungsi :
 - a. pelaksanaan koordinasi penyelenggaraan pendidikan SMP Negeri;
 - b. pelayanan administrasi penyelenggaraan pendidikan SMP Negeri; dan
 - c. pengawasan dan pengendalian penyelenggaraan pendidikan SMP Negeri.

Pasal 17

Kepala SMP Negeri, mempunyai uraian tugas sebagai berikut :

- a. menyusun rencana kerja jangka menengah, rencana kerja tahunan dan Rencana Kegiatan dan Anggaran Sekolah (RKAS) pada UPTD Satuan Pendidikan SMP Negeri;
- b. mengendalikan pengkajian bahan perumusan kebijakan

- teknis pada UPTD Satuan Pendidikan SMP Negeri;
- c. mengendalikan pembinaan penatausahaan UPTD Satuan Pendidikan SMP Negeri;
 - d. mengendalikan penyebarluasan pedoman pengelolaan pembiayaan UPTD Satuan Pendidikan SMP Negeri;
 - e. melaksanakan evaluasi UPTD Satuan Pendidikan SMP Negeri;
 - f. mengendalikan evaluasi pengelolaan UPTD Satuan Pendidikan SMP Negeri;
 - g. mengendalikan evaluasi UPTD Satuan Pendidikan SMP Negeri sesuai ketentuan peraturan perundang-undangan;
 - h. merumuskan dan mengendalikan penyusunan petunjuk teknis pelaksanaan persyaratan penerimaan peserta didik UPTD Satuan Pendidikan SMP Negeri sesuai dengan ketentuan peraturan perundang-undangan;
 - i. melaksanakan dan mengendalikan pembinaan pelaksanaan kurikulum dan penilaian dan Standar Pelayanan Minimal UPTD Satuan Pendidikan SMP Negeri;
 - j. melaksanakan Standar Nasional Pendidikan UPTD Satuan Pendidikan SMP Negeri sesuai dengan ketentuan peraturan perundang-undangan;
 - k. membagi tugas dan memeriksa hasil pelaksanaan tugas bawahan; dan
 - l. melaksanakan tugas-tugas kedinasan lainnya yang diberikan atasan.

Bagian Kelima

Kelompok Jabatan Fungsional

Pasal 18

- (1) Kelompok Jabatan Fungsional mempunyai tugas pokok melaksanakan sebagian kegiatan UPTD secara

profesional sesuai dengan bidang keahliannya dan sesuai kebutuhan.

- (2) Kelompok Jabatan Fungsional dalam melaksanakan tugas pokoknya bertanggung jawab kepada Kepala Satuan PNF/Kepala Sekolah.
- (3) Kelompok Jabatan Fungsional terdiri dari sejumlah tenaga dalam jenjang Jabatan Fungsional yang terbagi dalam berbagai kelompok sesuai bidang keahliannya.
- (4) Pembentukan Jabatan Fungsional ditetapkan berdasarkan sifat, jenis, kebutuhan dan beban kerjanya.
- (5) Jenis dan jenjang Jabatan Fungsional diatur sesuai peraturan perundang-undangan yang berlaku.
- (6) Pembagian tugas kelompok Jabatan Fungsional ditetapkan oleh Kepala Satuan PNF/Kepala Sekolah.

Bagian Keenam

Kelompok Jabatan Pelaksana

Pasal 19

- (1) Kelompok Jabatan Pelaksana mempunyai tugas pokok melaksanakan sebagian kegiatan UPTD secara profesional sesuai dengan bidang keahliannya dan sesuai kebutuhan.
- (2) Kelompok Jabatan Pelaksana dalam melaksanakan tugas pokoknya bertanggung jawab kepada Kepala Satuan PNF/Kepala Sekolah.
- (3) Pembentukan Jabatan Pelaksana ditetapkan berdasarkan sifat, jenis, kebutuhan dan beban kerjanya.
- (4) Pembagian tugas kelompok Jabatan Pelaksana ditetapkan oleh Kepala Satuan PNF/Kepala Sekolah.

BAB VI

TATA KERJA

Bagian Kesatu

Umum

Pasal 20

- (1) Pelaksanaan tugas dan fungsi UPTD serta kegiatan operasionalnya dilaksanakan oleh Kepala Satuan PNF, Kepala Sekolah, dan Pejabat Fungsional sesuai bidang tugasnya masing-masing.
- (2) Kepala Satuan PNF dan Kepala Sekolah baik teknis operasional maupun teknis administratif bertanggung jawab kepada Kepala Dinas melalui Kepala Bidang yang melaksanakan program PAUD dan PNF/SD/SMP.
- (3) Dalam melaksanakan tugasnya Kepala Satuan PNF, Kepala Sekolah, Pejabat Fungsional dan Pejabat Pelaksana wajib menerapkan prinsip koordinasi, integrasi, sinkronisasi, simplikasi, responsibilitas, dan akuntabilitas.

Bagian Kedua

Pelaporan

Pasal 21

- (1) Kepala Satuan PNF dan Kepala Sekolah memberikan laporan tentang pelaksanaan tugasnya kepada Kepala Dinas melalui Kepala Bidang yang melaksanakan program PAUD dan PNF/SD/SMP.
- (2) Ketentuan mengenai jenis laporan dan tata cara penyampaiannya berpedoman pada ketentuan peraturan perundang-undangan.

Bagian Ketiga

Hal Mewakili

Pasal 22

- (1) Pejabat Fungsional mewakili Kepala Satuan PNF atau Kepala Sekolah apabila berhalangan dalam menjalankan tugas.

- (2) Dalam hal Pejabat Fungsional berhalangan, maka Kepala Satuan PNF atau Kepala Sekolah dapat menunjuk atau menugaskan salah satu Pejabat Pelaksana berdasarkan senioritas kepangkatan dan sesuai dengan bidang tugasnya.

BAB VII KEPEGAWAIAN

Pasal 23

- (1) Kepala Satuan PNF atau Kepala Sekolah dapat menyampaikan saran dan pertimbangan kepada Kepala Dinas di bidang kepegawaian.
- (2) Kepala Satuan PNF atau Kepala Sekolah bertanggung jawab dalam hal perencanaan, pembinaan dan pengawasan dalam bidang kepegawaian.
- (3) Kepala Satuan PNF atau Kepala Sekolah wajib membuat penilaian Sasaran Kinerja Pegawai bawahannya.

BAB VIII PEMBIAYAAN

Pasal 24

Pembiayaan UPTD bersumber dari Anggaran Pendapatan dan Belanja Daerah atau sumber lainnya yang sah.

BAB IX KOORDINATOR Bagian Kesatu Pembentukan

Pasal 25

Dalam rangka memudahkan koordinasi layanan administrasi pada Satuan Pendidikan formal dan non formal dibentuk Koordinator Wilayah Kecamatan bidang pendidikan.

Pasal 26

- (1) Koordinator Wilayah Kecamatan Bidang Pendidikan dipimpin oleh seorang Koordinator yang berasal dari pengawas sekolah/penilik disamping tugasnya sebagai Pejabat Fungsional, atau dari Pelaksana yang berpengalaman di bidang pendidikan dengan pangkat minimal III/c.
- (2) Koordinator sebagaimana dimaksud pada ayat (1) ditunjuk oleh dan bertanggung jawab kepada Kepala Dinas melalui Sekertaris Dinas.
- (3) Daftar Koordinator wilayah sebagaimana dimaksud dalam Pasal 25 tercantum dalam Lampiran VII yang merupakan bagian tidak terpisahkan dari Peraturan Bupati ini.

Pasal 27

Dalam rangka mendukung pelaksanaan tugas Koordinator Wilayah Kecamatan Bidang Pendidikan dapat menggunakan sarana dan prasarana serta pegawai ASN yang sebelumnya digunakan UPTD Pendidikan Kecamatan.

Bagian Kedua

Tugas dan Fungsi

Pasal 28

Koordinator Wilayah Kecamatan mempunyai tugas melakukan koordinasi layanan administrasi pengumpulan data peserta didik, sarana prasarana, pendidik dan tenaga kependidikan serta pelaksanaan koordinasi lomba-lomba pada satuan pendidikan di wilayah kerjanya.

BAB X
KETENTUAN PENUTUP

Pasal 29

Pada saat Peraturan Bupati ini mulai berlaku, Peraturan Bupati Nomor 40 Tahun 2018 tentang Pembentukan Unit Pelaksana Teknis Daerah pada Dinas Pendidikan dan Kebudayaan Kabupaten Lebak (Berita Daerah Kabupaten Lebak Tahun 2018 Nomor 40) dicabut dan dinyatakan tidak berlaku.

Pasal 30

Peraturan Bupati ini mulai berlaku pada tanggal diundangkan.

Agar setiap orang mengetahuinya, memerintahkan pengundangan Peraturan Bupati ini dengan penempatannya dalam Berita Daerah Kabupaten Lebak.

Ditetapkan di Rangkasbitung
pada tanggal 27 Juli 2021

BUPATI LEBAK,

Cap/Ttd.

ITI OCTAVIA JAYABAYA

Diundangkan di Rangkasbitung
pada tanggal 27 Juli 2021
SEKRETARIS DAERAH KABUPATEN LEBAK

Cap/Ttd.

BUDI SANTOSO

BERITA DAERAH KABUPATEN LEBAK TAHUN 2021 NOMOR 25



LAMPIRAN I PERATURAN BUPATI LEBAK
NOMOR 25 TAHUN 2021
TENTANG PEMBENTUKAN UNIT
PELAKSANA TEKNIS DAERAH PADA
DINAS PENDIDIKAN KABUPATEN LEBAK

DAFTAR UPTD SATUAN PNF PADA DINAS PENDIDIKAN KABUPATEN LEBAK

No	Nama Satuan Pendidikan
1.	UPTD Satuan PNF

BUPATI LEBAK,

Cap/Ttd.

ITI OCTAVIA JAYABAYA

LAMPIRAN II PERATURAN BUPATI LEBAK
NOMOR 25 TAHUN 2021
TENTANG PEMBENTUKAN UNIT
PELAKSANA TEKNIS DAERAH PADA
DINAS PENDIDIKAN KABUPATEN LEBAK

DAFTAR UPTD SATUAN PENDIDIKAN TK NEGERI PADA DINAS PENDIDIKAN
KABUPATEN LEBAK

No	Nama Satuan Pendidikan	Kecamatan
1.	UPTD Satuan Pendidikan TK Negeri 1 Maja	Maja
2.	UPTD Satuan Pendidikan TK Negeri 2 Cibadak	Cibadak
3.	UPTD Satuan Pendidikan TK Negeri 1 Cikulur	Cikulur
4.	UPTD Satuan Pendidikan TK Negeri 1 Cileles	Cileles
5.	UPTD Satuan Pendidikan TK Negeri 1 Wanasalam	Wanasalam
6.	UPTD Satuan Pendidikan TK Negeri 1 Kalanganyar	Kalanganyar
7.	UPTD Satuan Pendidikan TK Negeri 1 Sajira	Sajira
8.	UPTD Satuan Pendidikan TK Negeri 1 Gunungkencana	Gunungkencana
9.	UPTD Satuan Pendidikan TK Negeri 1 Rangkasbitung	Rangkasbitung
10.	UPTD Satuan Pendidikan TK Negeri 1 Cibadak	Cibadak

BUPATI LEBAK,

Cap/Ttd.

ITI OCTAVIA JAYABAYA

LAMPIRAN III PERATURAN BUPATI LEBAK
 NOMOR 25 TAHUN 2021
 TENTANG PEMBENTUKAN UNIT PELAKSANA
 TEKNIS DAERAH PADA DINAS PENDIDIKAN
 KABUPATEN LEBAK

DAFTAR UNIT PELAKSANA TEKNIS DAERAH SATUAN PENDIDIKAN FORMAL
 SD NEGERI PADA DINAS PENDIDIKAN KABUPATEN LEBAK

NO	NOMENKLATUR SATUAN PENDIDIKAN			KECAMATAN
1	UPTD Satuan Pendidikan	SDN 1	BENDUNGAN	BANJARSARI
2	UPTD Satuan Pendidikan	SDN 1	BOJONGJURUH	BANJARSARI
3	UPTD Satuan Pendidikan	SDN 1	CIBATURKEUSIK	BANJARSARI
4	UPTD Satuan Pendidikan	SDN 1	CIDAHU	BANJARSARI
5	UPTD Satuan Pendidikan	SDN 1	CILEGONGILIR	BANJARSARI
6	UPTD Satuan Pendidikan	SDN 1	CIRUJI	BANJARSARI
7	UPTD Satuan Pendidikan	SDN 1	CISAMPIH	BANJARSARI
8	UPTD Satuan Pendidikan	SDN 1	GUNUNGSARI	BANJARSARI
9	UPTD Satuan Pendidikan	SDN 1	JALUPANGGIRANG	BANJARSARI
10	UPTD Satuan Pendidikan	SDN 1	KADUHAUK	BANJARSARI
11	UPTD Satuan Pendidikan	SDN 1	KERTA	BANJARSARI
12	UPTD Satuan Pendidikan	SDN 1	KERTARAHARJA	BANJARSARI
13	UPTD Satuan Pendidikan	SDN 1	KEUSIK	BANJARSARI
14	UPTD Satuan Pendidikan	SDN 1	KUMPAY	BANJARSARI
15	UPTD Satuan Pendidikan	SDN 1	LABANJAYA	BANJARSARI
16	UPTD Satuan Pendidikan	SDN 1	LEBAKKEUSIK	BANJARSARI
17	UPTD Satuan Pendidikan	SDN 1	LEUWIIPUH	BANJARSARI
18	UPTD Satuan Pendidikan	SDN 1	TAMANSARI	BANJARSARI
19	UPTD Satuan Pendidikan	SDN 1	UMBULJAYA	BANJARSARI
20	UPTD Satuan Pendidikan	SDN 2	BENDUNGAN	BANJARSARI
21	UPTD Satuan Pendidikan	SDN 2	BOJONGJURUH	BANJARSARI
22	UPTD Satuan Pendidikan	SDN 2	CIBATURKEUSIK	BANJARSARI
23	UPTD Satuan Pendidikan	SDN 2	CIDAHU	BANJARSARI
24	UPTD Satuan Pendidikan	SDN 2	CILEGONGILIR	BANJARSARI
25	UPTD Satuan Pendidikan	SDN 2	CISAMPIH	BANJARSARI
26	UPTD Satuan Pendidikan	SDN 2	KADUHAUK	BANJARSARI
27	UPTD Satuan Pendidikan	SDN 2	KERTA	BANJARSARI
28	UPTD Satuan Pendidikan	SDN 2	KERTARAHARJA	BANJARSARI
29	UPTD Satuan Pendidikan	SDN 2	KEUSIK	BANJARSARI
30	UPTD Satuan Pendidikan	SDN 2	KUMPAY	BANJARSARI
31	UPTD Satuan Pendidikan	SDN 2	LEBAK KEUSIK	BANJARSARI
32	UPTD Satuan Pendidikan	SDN 2	LEUWIIPUH	BANJARSARI

NO	NOMENKLATUR SATUAN PENDIDIKAN			KECAMATAN
33	UPTD Satuan Pendidikan	SDN 2	TAMANSARI	BANJARSARI
34	UPTD Satuan Pendidikan	SDN 2	UMBULJAYA	BANJARSARI
35	UPTD Satuan Pendidikan	SDN 3	BOJONGJURUH	BANJARSARI
36	UPTD Satuan Pendidikan	SDN 3	CILEGONGILIR	BANJARSARI
37	UPTD Satuan Pendidikan	SDN 3	KADUHAUK	BANJARSARI
38	UPTD Satuan Pendidikan	SDN 3	KERTA	BANJARSARI
39	UPTD Satuan Pendidikan	SDN 3	KEUSIK	BANJARSARI
40	UPTD Satuan Pendidikan	SDN 3	KUMPAY	BANJARSARI
41	UPTD Satuan Pendidikan	SDN 3	LEBAK KEUSIK	BANJARSARI
42	UPTD Satuan Pendidikan	SDN 4	KEUSIK	BANJARSARI
43	UPTD Satuan Pendidikan	SDN 1	BAYAH BARAT	BAYAH
44	UPTD Satuan Pendidikan	SDN 1	BAYAH TIMUR	BAYAH
45	UPTD Satuan Pendidikan	SDN 1	CIDIKIT	BAYAH
46	UPTD Satuan Pendidikan	SDN 1	CIMANCAK	BAYAH
47	UPTD Satuan Pendidikan	SDN 1	CISUREN	BAYAH
48	UPTD Satuan Pendidikan	SDN 1	DARMASARI	BAYAH
49	UPTD Satuan Pendidikan	SDN 1	PAMUBULAN	BAYAH
50	UPTD Satuan Pendidikan	SDN 1	PASIRGOMBONG	BAYAH
51	UPTD Satuan Pendidikan	SDN 1	SAWARNA	BAYAH
52	UPTD Satuan Pendidikan	SDN 1	SAWARNA TIMUR	BAYAH
53	UPTD Satuan Pendidikan	SDN 1	SUWAKAN	BAYAH
54	UPTD Satuan Pendidikan	SDN 2	BAYAH BARAT	BAYAH
55	UPTD Satuan Pendidikan	SDN 2	BAYAH TIMUR	BAYAH
56	UPTD Satuan Pendidikan	SDN 2	CIDIKIT	BAYAH
57	UPTD Satuan Pendidikan	SDN 2	CIMANCAK	BAYAH
58	UPTD Satuan Pendidikan	SDN 2	CISUREN	BAYAH
59	UPTD Satuan Pendidikan	SDN 2	DARMASARI	BAYAH
60	UPTD Satuan Pendidikan	SDN 2	PAMUBULAN	BAYAH
61	UPTD Satuan Pendidikan	SDN 2	PASIRGOMBONG	BAYAH
62	UPTD Satuan Pendidikan	SDN 2	SAWARNA	BAYAH
63	UPTD Satuan Pendidikan	SDN 2	SUWAKAN	BAYAH
64	UPTD Satuan Pendidikan	SDN 3	BAYAH BARAT	BAYAH
65	UPTD Satuan Pendidikan	SDN 3	BAYAH TIMUR	BAYAH
66	UPTD Satuan Pendidikan	SDN 3	CIDIKIT	BAYAH
67	UPTD Satuan Pendidikan	SDN 3	CIMANCAK	BAYAH
68	UPTD Satuan Pendidikan	SDN 3	CISUREN	BAYAH
69	UPTD Satuan Pendidikan	SDN 3	PASIRGOMBONG	BAYAH
70	UPTD Satuan Pendidikan	SDN 3	SAWARNA	BAYAH
71	UPTD Satuan Pendidikan	SDN 3	SUWAKAN	BAYAH
72	UPTD Satuan Pendidikan	SDN 4	BAYAH BARAT	BAYAH
73	UPTD Satuan Pendidikan	SDN 4	CIDIKIT	BAYAH
74	UPTD Satuan Pendidikan	SDN 4	CIMANCAK	BAYAH
75	UPTD Satuan Pendidikan	SDN 4	CISUREN	BAYAH
76	UPTD Satuan Pendidikan	SDN 5	CIDIKIT	BAYAH
77	UPTD Satuan Pendidikan	SDN 1	BOJONGMANIK	BOJONGMANIK
78	UPTD Satuan Pendidikan	SDN 1	CIMAYANG	BOJONGMANIK

NO	NOMENKLATUR SATUAN PENDIDIKAN			KECAMATAN
79	UPTD Satuan Pendidikan	SDN 1	HARJAWANA	BOJONGMANIK
80	UPTD Satuan Pendidikan	SDN 1	KADURAHAYU	BOJONGMANIK
81	UPTD Satuan Pendidikan	SDN 1	KEBONCAU	BOJONGMANIK
82	UPTD Satuan Pendidikan	SDN 1	MEKARMANIK	BOJONGMANIK
83	UPTD Satuan Pendidikan	SDN 1	MEKARRAHAYU	BOJONGMANIK
84	UPTD Satuan Pendidikan	SDN 1	PARAKANBEUSI	BOJONGMANIK
85	UPTD Satuan Pendidikan	SDN 1	PASIRBITUNG	BOJONGMANIK
86	UPTD Satuan Pendidikan	SDN 2	BOJONGMANIK	BOJONGMANIK
87	UPTD Satuan Pendidikan	SDN 2	KEBONCAU	BOJONGMANIK
88	UPTD Satuan Pendidikan	SDN 2	MEKARMANIK	BOJONGMANIK
89	UPTD Satuan Pendidikan	SDN 2	PARAKANBEUSI	BOJONGMANIK
90	UPTD Satuan Pendidikan	SDN 1	ASEM	CIBADAK
91	UPTD Satuan Pendidikan	SDN 1	ASEM MARGALUYU	CIBADAK
92	UPTD Satuan Pendidikan	SDN 1	BOJONGCAE	CIBADAK
93	UPTD Satuan Pendidikan	SDN 1	BOJONGLELES	CIBADAK
94	UPTD Satuan Pendidikan	SDN 1	CIBADAK	CIBADAK
95	UPTD Satuan Pendidikan	SDN 1	CIMENTENG JAYA	CIBADAK
96	UPTD Satuan Pendidikan	SDN 1	CISANGU	CIBADAK
97	UPTD Satuan Pendidikan	SDN 1	KADUAGUNG BARAT	CIBADAK
98	UPTD Satuan Pendidikan	SDN 1	KADUAGUNG TIMUR	CIBADAK
99	UPTD Satuan Pendidikan	SDN 1	MALABAR	CIBADAK
100	UPTD Satuan Pendidikan	SDN 1	MEKAR AGUNG	CIBADAK
101	UPTD Satuan Pendidikan	SDN 1	PANANCANGAN	CIBADAK
102	UPTD Satuan Pendidikan	SDN 1	PASAR KEONG	CIBADAK
103	UPTD Satuan Pendidikan	SDN 1	TAMBAKBAYA	CIBADAK
104	UPTD Satuan Pendidikan	SDN 2	ASEM	CIBADAK
105	UPTD Satuan Pendidikan	SDN 2	BOJONGCAE	CIBADAK
106	UPTD Satuan Pendidikan	SDN 2	BOJONGLELES	CIBADAK
107	UPTD Satuan Pendidikan	SDN 2	CIBADAK	CIBADAK
108	UPTD Satuan Pendidikan	SDN 2	CISANGU	CIBADAK
109	UPTD Satuan Pendidikan	SDN 2	KADUAGUNG BARAT	CIBADAK
110	UPTD Satuan Pendidikan	SDN 2	KADUAGUNG TIMUR	CIBADAK
111	UPTD Satuan Pendidikan	SDN 2	PASAR KEONG	CIBADAK
112	UPTD Satuan Pendidikan	SDN 2	TAMBAKBAYA	CIBADAK
113	UPTD Satuan Pendidikan	SDN 3	KADUAGUNG TIMUR	CIBADAK
114	UPTD Satuan Pendidikan	SDN 3	TAMBAKBAYA	CIBADAK
115	UPTD Satuan Pendidikan	SDN 1	CIBEBER	CIBEBER
116	UPTD Satuan Pendidikan	SDN 1	CIHAMBALI	CIBEBER
117	UPTD Satuan Pendidikan	SDN 1	CIHERANG	CIBEBER
118	UPTD Satuan Pendidikan	SDN 1	CIKADU	CIBEBER
119	UPTD Satuan Pendidikan	SDN 1	CIKOTOK	CIBEBER
120	UPTD Satuan Pendidikan	SDN 1	CISUNGSANG	CIBEBER
121	UPTD Satuan Pendidikan	SDN 1	CITOREK BARAT	CIBEBER
122	UPTD Satuan Pendidikan	SDN 1	CITOREK KIDUL	CIBEBER
123	UPTD Satuan Pendidikan	SDN 1	CITOREK SABRANG	CIBEBER
124	UPTD Satuan Pendidikan	SDN 1	CITOREK TENGAH	CIBEBER

NO	NOMENKLATUR SATUAN PENDIDIKAN			KECAMATAN
125	UPTD Satuan Pendidikan	SDN 1	GUNUNGWANGUN	CIBEBER
126	UPTD Satuan Pendidikan	SDN 1	HEGARMANAH	CIBEBER
127	UPTD Satuan Pendidikan	SDN 1	KUJANGJAYA	CIBEBER
128	UPTD Satuan Pendidikan	SDN 1	KUJANGSARI	CIBEBER
129	UPTD Satuan Pendidikan	SDN 1	MEKARSARI	CIBEBER
130	UPTD Satuan Pendidikan	SDN 1	NEGLASARI	CIBEBER
131	UPTD Satuan Pendidikan	SDN 1	SINARGALIH	CIBEBER
132	UPTD Satuan Pendidikan	SDN 1	SITUMULYA	CIBEBER
133	UPTD Satuan Pendidikan	SDN 1	SUKAMULYA	CIBEBER
134	UPTD Satuan Pendidikan	SDN 1	WANASARI	CIBEBER
135	UPTD Satuan Pendidikan	SDN 1	WARUNGBANTEN	CIBEBER
136	UPTD Satuan Pendidikan	SDN 2	CIBEBER	CIBEBER
137	UPTD Satuan Pendidikan	SDN 2	CIHAMBALI	CIBEBER
138	UPTD Satuan Pendidikan	SDN 2	CIKADU	CIBEBER
139	UPTD Satuan Pendidikan	SDN 2	CIKOTOK	CIBEBER
140	UPTD Satuan Pendidikan	SDN 2	CISUNGSANG	CIBEBER
141	UPTD Satuan Pendidikan	SDN 2	CITOREK BARAT	CIBEBER
142	UPTD Satuan Pendidikan	SDN 2	CITOREK TENGAH	CIBEBER
143	UPTD Satuan Pendidikan	SDN 2	HEGARMANAH	CIBEBER
144	UPTD Satuan Pendidikan	SDN 2	KUJANGJAYA	CIBEBER
145	UPTD Satuan Pendidikan	SDN 2	KUJANGSARI	CIBEBER
146	UPTD Satuan Pendidikan	SDN 2	MEKARSARI	CIBEBER
147	UPTD Satuan Pendidikan	SDN 2	NEGLASARI	CIBEBER
148	UPTD Satuan Pendidikan	SDN 2	SITUMULYA	CIBEBER
149	UPTD Satuan Pendidikan	SDN 2	SUKAMULYA	CIBEBER
150	UPTD Satuan Pendidikan	SDN 2	WANASARI	CIBEBER
151	UPTD Satuan Pendidikan	SDN 2	WARUNGBANTEN	CIBEBER
152	UPTD Satuan Pendidikan	SDN 3	CIBEBER	CIBEBER
153	UPTD Satuan Pendidikan	SDN 3	CIKOTOK	CIBEBER
154	UPTD Satuan Pendidikan	SDN 3	CITOREK BARAT	CIBEBER
155	UPTD Satuan Pendidikan	SDN 3	CITOREK TENGAH	CIBEBER
156	UPTD Satuan Pendidikan	SDN 3	MEKARSARI	CIBEBER
157	UPTD Satuan Pendidikan	SDN 4	CIHAMBALI	CIBEBER
158	UPTD Satuan Pendidikan	SDN 1	CIBUNGUR	CIGEMBLONG
159	UPTD Satuan Pendidikan	SDN 1	CIGEMBLONG	CIGEMBLONG
160	UPTD Satuan Pendidikan	SDN 1	CIKADONGDONG	CIGEMBLONG
161	UPTD Satuan Pendidikan	SDN 1	CIKARTUAN	CIGEMBLONG
162	UPTD Satuan Pendidikan	SDN 1	CIKARET	CIGEMBLONG
163	UPTD Satuan Pendidikan	SDN 1	CIKATE	CIGEMBLONG
164	UPTD Satuan Pendidikan	SDN 1	MUGIJAYA	CIGEMBLONG
165	UPTD Satuan Pendidikan	SDN 1	PEUCANGPARI	CIGEMBLONG
166	UPTD Satuan Pendidikan	SDN 1	Wangunjaya	CIGEMBLONG
167	UPTD Satuan Pendidikan	SDN 2	CIBUNGUR	CIGEMBLONG
168	UPTD Satuan Pendidikan	SDN 2	CIGEMBLONG	CIGEMBLONG
169	UPTD Satuan Pendidikan	SDN 2	CIKADONGDONG	CIGEMBLONG
170	UPTD Satuan Pendidikan	SDN 2	CIKARTUAN	CIGEMBLONG

NO	NOMENKLATUR SATUAN PENDIDIKAN			KECAMATAN
171	UPTD Satuan Pendidikan	SDN 2	CIKARET	CIGEMBLONG
172	UPTD Satuan Pendidikan	SDN 2	CIKATE	CIGEMBLONG
173	UPTD Satuan Pendidikan	SDN 2	PEUCANGPARI	CIGEMBLONG
174	UPTD Satuan Pendidikan	SDN 2	WANGUNJAYA	CIGEMBLONG
175	UPTD Satuan Pendidikan	SDN 3	CIGEMBLONG	CIGEMBLONG
176	UPTD Satuan Pendidikan	SDN 3	WANGUNJAYA	CIGEMBLONG
177	UPTD Satuan Pendidikan	SDN 1	BARUNAI	CIHARA
178	UPTD Satuan Pendidikan	SDN 1	Cihara	CIHARA
179	UPTD Satuan Pendidikan	SDN 1	CIPARAHU	CIHARA
180	UPTD Satuan Pendidikan	SDN 1	CITEPUSEUN	CIHARA
181	UPTD Satuan Pendidikan	SDN 1	KARANGKAMULYAN	CIHARA
182	UPTD Satuan Pendidikan	SDN 1	LEBAK PEUNDEUY	CIHARA
183	UPTD Satuan Pendidikan	SDN 1	MEKARSARI	CIHARA
184	UPTD Satuan Pendidikan	SDN 1	PANYAUNGAN	CIHARA
185	UPTD Satuan Pendidikan	SDN 1	PONDOKPANJANG	CIHARA
186	UPTD Satuan Pendidikan	SDN 2	BARUNAI	CIHARA
187	UPTD Satuan Pendidikan	SDN 2	Cihara	CIHARA
188	UPTD Satuan Pendidikan	SDN 2	CIPARAHU	CIHARA
189	UPTD Satuan Pendidikan	SDN 2	KARANGKAMULYAN	CIHARA
190	UPTD Satuan Pendidikan	SDN 2	LEBAKPEUNDEUY	CIHARA
191	UPTD Satuan Pendidikan	SDN 2	MEKARSARI	CIHARA
192	UPTD Satuan Pendidikan	SDN 2	PANYAUNGAN	CIHARA
193	UPTD Satuan Pendidikan	SDN 2	PONDOK PANJANG	CIHARA
194	UPTD Satuan Pendidikan	SDN 3	CIPARAHU	CIHARA
195	UPTD Satuan Pendidikan	SDN 3	KARANGKAMULYAN	CIHARA
196	UPTD Satuan Pendidikan	SDN 3	MEKARSARI	CIHARA
197	UPTD Satuan Pendidikan	SDN 4	CIPARAHU	CIHARA
198	UPTD Satuan Pendidikan	SDN 4	KARANGKAMULYAN	CIHARA
199	UPTD Satuan Pendidikan	SDN 1	CIAPUS	CIJAKU
200	UPTD Satuan Pendidikan	SDN 1	CIBEUREUM	CIJAKU
201	UPTD Satuan Pendidikan	SDN 1	CIHUJAN	CIJAKU
202	UPTD Satuan Pendidikan	SDN 1	CIJAKU	CIJAKU
203	UPTD Satuan Pendidikan	SDN 1	CIMENGA	CIJAKU
204	UPTD Satuan Pendidikan	SDN 1	CIPALABUH	CIJAKU
205	UPTD Satuan Pendidikan	SDN 1	KANDANGSAPI	CIJAKU
206	UPTD Satuan Pendidikan	SDN 1	KAPUNDUHAN	CIJAKU
207	UPTD Satuan Pendidikan	SDN 1	MEKARJAYA	CIJAKU
208	UPTD Satuan Pendidikan	SDN 1	SUKASENANG	CIJAKU
209	UPTD Satuan Pendidikan	SDN 2	CIAPUS	CIJAKU
210	UPTD Satuan Pendidikan	SDN 2	CIBEUREUM	CIJAKU
211	UPTD Satuan Pendidikan	SDN 2	CIHUJAN	CIJAKU
212	UPTD Satuan Pendidikan	SDN 2	CIJAKU	CIJAKU
213	UPTD Satuan Pendidikan	SDN 2	CIPALABUH	CIJAKU
214	UPTD Satuan Pendidikan	SDN 2	KANDANGSAPI	CIJAKU
215	UPTD Satuan Pendidikan	SDN 2	MEKARJAYA	CIJAKU
216	UPTD Satuan Pendidikan	SDN 2	SUKASENANG	CIJAKU

NO	NOMENKLATUR SATUAN PENDIDIKAN			KECAMATAN
217	UPTD Satuan Pendidikan	SDN 3	CIBEUREUM	CIJAKU
218	UPTD Satuan Pendidikan	SDN 3	CIHujan	CIJAKU
219	UPTD Satuan Pendidikan	SDN 3	KANDANGSAPI	CIJAKU
220	UPTD Satuan Pendidikan	SDN 1	ANGGALAN	CIKULUR
221	UPTD Satuan Pendidikan	SDN 1	CIGOONG	CIKULUR
222	UPTD Satuan Pendidikan	SDN 1	CIGOONG UTARA	CIKULUR
223	UPTD Satuan Pendidikan	SDN 1	CIKULUR	CIKULUR
224	UPTD Satuan Pendidikan	SDN 1	CURUGPANJANG	CIKULUR
225	UPTD Satuan Pendidikan	SDN 1	MUARADUA	CIKULUR
226	UPTD Satuan Pendidikan	SDN 1	MUNCANGKOPONG	CIKULUR
227	UPTD Satuan Pendidikan	SDN 1	PARAGE	CIKULUR
228	UPTD Satuan Pendidikan	SDN 1	PASIRGINTUNG	CIKULUR
229	UPTD Satuan Pendidikan	SDN 1	SUKADAYA	CIKULUR
230	UPTD Satuan Pendidikan	SDN 1	SUKAHARJA	CIKULUR
231	UPTD Satuan Pendidikan	SDN 1	SUMURBANDUNG	CIKULUR
232	UPTD Satuan Pendidikan	SDN 1	TAMANJAYA	CIKULUR
233	UPTD Satuan Pendidikan	SDN 2	CIGOONG	CIKULUR
234	UPTD Satuan Pendidikan	SDN 2	CURUGPANJANG	CIKULUR
235	UPTD Satuan Pendidikan	SDN 2	MUARADUA	CIKULUR
236	UPTD Satuan Pendidikan	SDN 2	MUNCANGKOPONG	CIKULUR
237	UPTD Satuan Pendidikan	SDN 2	SUKADAYA	CIKULUR
238	UPTD Satuan Pendidikan	SDN 2	SUKAHARJA	CIKULUR
239	UPTD Satuan Pendidikan	SDN 2	SUMUR BANDUNG	CIKULUR
240	UPTD Satuan Pendidikan	SDN 3	CURUGPANJANG	CIKULUR
241	UPTD Satuan Pendidikan	SDN 3	MUARADUA	CIKULUR
242	UPTD Satuan Pendidikan	SDN 3	MUNCANGKOPONG	CIKULUR
243	UPTD Satuan Pendidikan	SDN 3	SUKADAYA	CIKULUR
244	UPTD Satuan Pendidikan	SDN 1	BANJARSARI	CILELES
245	UPTD Satuan Pendidikan	SDN 1	CIKAREO	CILELES
246	UPTD Satuan Pendidikan	SDN 1	CILELES	CILELES
247	UPTD Satuan Pendidikan	SDN 1	CIPADANG	CILELES
248	UPTD Satuan Pendidikan	SDN 1	DAROYON	CILELES
249	UPTD Satuan Pendidikan	SDN 1	GUMURUH	CILELES
250	UPTD Satuan Pendidikan	SDN 1	KUJANGSARI	CILELES
251	UPTD Satuan Pendidikan	SDN 1	MARGAMULYA	CILELES
252	UPTD Satuan Pendidikan	SDN 1	MEKARJAYA	CILELES
253	UPTD Satuan Pendidikan	SDN 1	PARUNGKUJANG	CILELES
254	UPTD Satuan Pendidikan	SDN 1	PASINDANGAN	CILELES
255	UPTD Satuan Pendidikan	SDN 1	PRABUGANTUNGAN	CILELES
256	UPTD Satuan Pendidikan	SDN 2	BANJARSARI	CILELES
257	UPTD Satuan Pendidikan	SDN 2	CIKAREO	CILELES
258	UPTD Satuan Pendidikan	SDN 2	CILELES	CILELES
259	UPTD Satuan Pendidikan	SDN 2	CIPADANG	CILELES
260	UPTD Satuan Pendidikan	SDN 2	DAROYON	CILELES
261	UPTD Satuan Pendidikan	SDN 2	GUMURUH	CILELES
262	UPTD Satuan Pendidikan	SDN 2	MARGAMULYA	CILELES

NO	NOMENKLATUR SATUAN PENDIDIKAN			KECAMATAN
263	UPTD Satuan Pendidikan	SDN 2	MEKARJAYA	CILELES
264	UPTD Satuan Pendidikan	SDN 2	PARUNGKUJANG	CILELES
265	UPTD Satuan Pendidikan	SDN 2	PASINDANGAN	CILELES
266	UPTD Satuan Pendidikan	SDN 2	PRABUGANTUNGAN	CILELES
267	UPTD Satuan Pendidikan	SDN 3	BANJARSARI	CILELES
268	UPTD Satuan Pendidikan	SDN 3	CIKAREO	CILELES
269	UPTD Satuan Pendidikan	SDN 3	GUMURUH	CILELES
270	UPTD Satuan Pendidikan	SDN 3	PARUNGKUJANG	CILELES
271	UPTD Satuan Pendidikan	SDN 3	PASINDANGAN	CILELES
272	UPTD Satuan Pendidikan	SDN 4	BANJARSARI	CILELES
273	UPTD Satuan Pendidikan	SDN 4	CIKAREO	CILELES
274	UPTD Satuan Pendidikan	SDN 5	BANJARSARI	CILELES
275	UPTD Satuan Pendidikan	SDN 1	CIBARENO	CILOGRANG
276	UPTD Satuan Pendidikan	SDN 1	CIJENGKOL	CILOGRANG
277	UPTD Satuan Pendidikan	SDN 1	CIKAMUNDING	CILOGRANG
278	UPTD Satuan Pendidikan	SDN 1	CIKATOMAS	CILOGRANG
279	UPTD Satuan Pendidikan	SDN 1	CILOGRANG	CILOGRANG
280	UPTD Satuan Pendidikan	SDN 1	CIREUNDEU	CILOGRANG
281	UPTD Satuan Pendidikan	SDN 1	GIRIMUKTI	CILOGRANG
282	UPTD Satuan Pendidikan	SDN 1	GUNUNGBATU	CILOGRANG
283	UPTD Satuan Pendidikan	SDN 1	LEBAK TIPAR	CILOGRANG
284	UPTD Satuan Pendidikan	SDN 1	PASIRBUNGUR	CILOGRANG
285	UPTD Satuan Pendidikan	SDN 2	CIJENGKOL	CILOGRANG
286	UPTD Satuan Pendidikan	SDN 2	CIKAMUNDING	CILOGRANG
287	UPTD Satuan Pendidikan	SDN 2	CIKATOMAS	CILOGRANG
288	UPTD Satuan Pendidikan	SDN 2	CILOGRANG	CILOGRANG
289	UPTD Satuan Pendidikan	SDN 2	GIRIMUKTI	CILOGRANG
290	UPTD Satuan Pendidikan	SDN 2	LEBAK TIPAR	CILOGRANG
291	UPTD Satuan Pendidikan	SDN 2	PASIRBUNGUR	CILOGRANG
292	UPTD Satuan Pendidikan	SDN 3	CIJENGKOL	CILOGRANG
293	UPTD Satuan Pendidikan	SDN 3	CIKAMUNDING	CILOGRANG
294	UPTD Satuan Pendidikan	SDN 3	CIKATOMAS	CILOGRANG
295	UPTD Satuan Pendidikan	SDN 3	LEBAK TIPAR	CILOGRANG
296	UPTD Satuan Pendidikan	SDN 3	PASIRBUNGUR	CILOGRANG
297	UPTD Satuan Pendidikan	SDN 4	CIJENGKOL	CILOGRANG
298	UPTD Satuan Pendidikan	SDN 4	CIKATOMAS	CILOGRANG
299	UPTD Satuan Pendidikan	SDN 4	PASIRBUNGUR	CILOGRANG
300	UPTD Satuan Pendidikan	SDN 5	CIJENGKOL	CILOGRANG
301	UPTD Satuan Pendidikan	SDN 5	PASIRBUNGUR	CILOGRANG
302	UPTD Satuan Pendidikan	SDN 1	CIMARGA	CIMARGA
303	UPTD Satuan Pendidikan	SDN 1	GIRIMUKTI	CIMARGA
304	UPTD Satuan Pendidikan	SDN 1	GUNUNGANTEN	CIMARGA
305	UPTD Satuan Pendidikan	SDN 1	INTENJAYA	CIMARGA
306	UPTD Satuan Pendidikan	SDN 1	JAYAMANIK	CIMARGA
307	UPTD Satuan Pendidikan	SDN 1	JAYASARI	CIMARGA
308	UPTD Satuan Pendidikan	SDN 1	KARYAJAYA	CIMARGA

NO	NOMENKLATUR SATUAN PENDIDIKAN			KECAMATAN
309	UPTD Satuan Pendidikan	SDN 1	MARGAJAYA	CIMARGA
310	UPTD Satuan Pendidikan	SDN 1	MARGALUYU	CIMARGA
311	UPTD Satuan Pendidikan	SDN 1	MARGATIRTA	CIMARGA
312	UPTD Satuan Pendidikan	SDN 1	MEKARJAYA	CIMARGA
313	UPTD Satuan Pendidikan	SDN 1	MEKARMULYA	CIMARGA
314	UPTD Satuan Pendidikan	SDN 1	SANGIANG JAYA	CIMARGA
315	UPTD Satuan Pendidikan	SDN 1	SANGKANMANIK	CIMARGA
316	UPTD Satuan Pendidikan	SDN 1	SARAGENI	CIMARGA
317	UPTD Satuan Pendidikan	SDN 1	SUDAMANIK	CIMARGA
318	UPTD Satuan Pendidikan	SDN 1	TAMBAK	CIMARGA
319	UPTD Satuan Pendidikan	SDN 2	CIMARGA	CIMARGA
320	UPTD Satuan Pendidikan	SDN 2	GIRIMUKTI	CIMARGA
321	UPTD Satuan Pendidikan	SDN 2	GUNUNG ANTEN	CIMARGA
322	UPTD Satuan Pendidikan	SDN 2	INTENJAYA	CIMARGA
323	UPTD Satuan Pendidikan	SDN 2	JAYAMANIK	CIMARGA
324	UPTD Satuan Pendidikan	SDN 2	KARYAJAYA	CIMARGA
325	UPTD Satuan Pendidikan	SDN 2	MARGAJAYA	CIMARGA
326	UPTD Satuan Pendidikan	SDN 2	MARGALUYU	CIMARGA
327	UPTD Satuan Pendidikan	SDN 2	MARGATIRTA	CIMARGA
328	UPTD Satuan Pendidikan	SDN 2	MEKARMULYA	CIMARGA
329	UPTD Satuan Pendidikan	SDN 2	SANGIANGJAYA	CIMARGA
330	UPTD Satuan Pendidikan	SDN 2	SANGKANMANIK	CIMARGA
331	UPTD Satuan Pendidikan	SDN 2	SUDAMANIK	CIMARGA
332	UPTD Satuan Pendidikan	SDN 2	TAMBAK	CIMARGA
333	UPTD Satuan Pendidikan	SDN 3	CIMARGA	CIMARGA
334	UPTD Satuan Pendidikan	SDN 3	INTENJAYA	CIMARGA
335	UPTD Satuan Pendidikan	SDN 3	JAYAMANIK	CIMARGA
336	UPTD Satuan Pendidikan	SDN 3	MARGAJAYA	CIMARGA
337	UPTD Satuan Pendidikan	SDN 3	SANGIANGJAYA	CIMARGA
338	UPTD Satuan Pendidikan	SDN 3	SUDAMANIK	CIMARGA
339	UPTD Satuan Pendidikan	SDN 1	BINTANGRESMI	CIPANAS
340	UPTD Satuan Pendidikan	SDN 1	BINTANGSARI	CIPANAS
341	UPTD Satuan Pendidikan	SDN 1	CIPANAS	CIPANAS
342	UPTD Satuan Pendidikan	SDN 1	GIRIHARJA	CIPANAS
343	UPTD Satuan Pendidikan	SDN 1	GIRILAYA	CIPANAS
344	UPTD Satuan Pendidikan	SDN 1	HARUMSARI	CIPANAS
345	UPTD Satuan Pendidikan	SDN 1	HAURGAJRUG	CIPANAS
346	UPTD Satuan Pendidikan	SDN 1	JAYAPURA	CIPANAS
347	UPTD Satuan Pendidikan	SDN 1	LUHURJAYA	CIPANAS
348	UPTD Satuan Pendidikan	SDN 1	MALANGSARI	CIPANAS
349	UPTD Satuan Pendidikan	SDN 1	PASIRHAUR	CIPANAS
350	UPTD Satuan Pendidikan	SDN 1	SIPAYUNG	CIPANAS
351	UPTD Satuan Pendidikan	SDN 1	SUKASARI	CIPANAS
352	UPTD Satuan Pendidikan	SDN 1	TALAGAHANG	CIPANAS
353	UPTD Satuan Pendidikan	SDN 2	BINTANGRESMI	CIPANAS
354	UPTD Satuan Pendidikan	SDN 2	CIPANAS	CIPANAS

NO	NOMENKLATUR SATUAN PENDIDIKAN			KECAMATAN
355	UPTD Satuan Pendidikan	SDN 2	GIRIHARJA	CIPANAS
356	UPTD Satuan Pendidikan	SDN 2	HAURGAJRUG	CIPANAS
357	UPTD Satuan Pendidikan	SDN 2	JAYAPURA	CIPANAS
358	UPTD Satuan Pendidikan	SDN 2	LUHURJAYA	CIPANAS
359	UPTD Satuan Pendidikan	SDN 2	MALANGSARI	CIPANAS
360	UPTD Satuan Pendidikan	SDN 2	PASIRHAUR	CIPANAS
361	UPTD Satuan Pendidikan	SDN 2	SIPAYUNG	CIPANAS
362	UPTD Satuan Pendidikan	SDN 2	SUKASARI	CIPANAS
363	UPTD Satuan Pendidikan	SDN 3	BINTANGRESMI	CIPANAS
364	UPTD Satuan Pendidikan	SDN 3	CIPANAS	CIPANAS
365	UPTD Satuan Pendidikan	SDN 3	SUKASARI	CIPANAS
366	UPTD Satuan Pendidikan	SDN 1	BADUR	CIRINTEN
367	UPTD Satuan Pendidikan	SDN 1	CEMPAKA	CIRINTEN
368	UPTD Satuan Pendidikan	SDN 1	CIBARANI	CIRINTEN
369	UPTD Satuan Pendidikan	SDN 1	CIRINTEN	CIRINTEN
370	UPTD Satuan Pendidikan	SDN 1	DATARCAE	CIRINTEN
371	UPTD Satuan Pendidikan	SDN 1	KADUDAMAS	CIRINTEN
372	UPTD Satuan Pendidikan	SDN 1	KARANGNUNGGAL	CIRINTEN
373	UPTD Satuan Pendidikan	SDN 1	KAROYA	CIRINTEN
374	UPTD Satuan Pendidikan	SDN 1	NANGERANG	CIRINTEN
375	UPTD Satuan Pendidikan	SDN 1	PARAKANLIMA	CIRINTEN
376	UPTD Satuan Pendidikan	SDN 2	BADUR	CIRINTEN
377	UPTD Satuan Pendidikan	SDN 2	CEMPAKA	CIRINTEN
378	UPTD Satuan Pendidikan	SDN 2	CIRINTEN	CIRINTEN
379	UPTD Satuan Pendidikan	SDN 2	KARANGNUNGGAL	CIRINTEN
380	UPTD Satuan Pendidikan	SDN 2	PARAKANLIMA	CIRINTEN
381	UPTD Satuan Pendidikan	SDN 3	CIRINTEN	CIRINTEN
382	UPTD Satuan Pendidikan	SDN 3	PARAKANLIMA	CIRINTEN
383	UPTD Satuan Pendidikan	SDN 4	CIRINTEN	CIRINTEN
384	UPTD Satuan Pendidikan	SDN 1	CANDI	CURUG BITUNG
385	UPTD Satuan Pendidikan	SDN 1	CIBURUY	CURUG BITUNG
386	UPTD Satuan Pendidikan	SDN 1	CIDADAP	CURUG BITUNG
387	UPTD Satuan Pendidikan	SDN 1	CILAYANG	CURUG BITUNG
388	UPTD Satuan Pendidikan	SDN 1	CIPINING	CURUG BITUNG
389	UPTD Satuan Pendidikan	SDN 1	CURUGBITUNG	CURUG BITUNG
390	UPTD Satuan Pendidikan	SDN 1	GURADOG	CURUG BITUNG
391	UPTD Satuan Pendidikan	SDN 1	LEBAKASIH	CURUG BITUNG
392	UPTD Satuan Pendidikan	SDN 1	MAYAK	CURUG BITUNG
393	UPTD Satuan Pendidikan	SDN 1	SEKARWANGI	CURUG BITUNG
394	UPTD Satuan Pendidikan	SDN 2	CANDI	CURUG BITUNG
395	UPTD Satuan Pendidikan	SDN 2	CIBURUY	CURUG BITUNG
396	UPTD Satuan Pendidikan	SDN 2	CILAYANG	CURUG BITUNG
397	UPTD Satuan Pendidikan	SDN 2	CIPINING	CURUG BITUNG
398	UPTD Satuan Pendidikan	SDN 2	CURUGBITUNG	CURUG BITUNG
399	UPTD Satuan Pendidikan	SDN 2	GURADOG	CURUG BITUNG
400	UPTD Satuan Pendidikan	SDN 2	LEBAK ASIH	CURUG BITUNG

NO	NOMENKLATUR SATUAN PENDIDIKAN			KECAMATAN
401	UPTD Satuan Pendidikan	SDN 2	MAYAK	CURUG BITUNG
402	UPTD Satuan Pendidikan	SDN 2	SEKARWANGI	CURUG BITUNG
403	UPTD Satuan Pendidikan	SDN 3	CIPINING	CURUG BITUNG
404	UPTD Satuan Pendidikan	SDN 3	GURADOG	CURUG BITUNG
405	UPTD Satuan Pendidikan	SDN 1	BOJONGKONENG	GUNUNG KENCANA
406	UPTD Satuan Pendidikan	SDN 1	BULAKAN	GUNUNG KENCANA
407	UPTD Satuan Pendidikan	SDN 1	CIAKAR	GUNUNG KENCANA
408	UPTD Satuan Pendidikan	SDN 1	CICARINGIN	GUNUNG KENCANA
409	UPTD Satuan Pendidikan	SDN 1	CIGINGGANG	GUNUNG KENCANA
410	UPTD Satuan Pendidikan	SDN 1	CIMANYANGRAY	GUNUNG KENCANA
411	UPTD Satuan Pendidikan	SDN 1	CISAMPANG	GUNUNG KENCANA
412	UPTD Satuan Pendidikan	SDN 1	GUNUNGKENCANA	GUNUNG KENCANA
413	UPTD Satuan Pendidikan	SDN 1	GUNUNGKENDENG	GUNUNG KENCANA
414	UPTD Satuan Pendidikan	SDN 1	KRAMATJAYA	GUNUNG KENCANA
415	UPTD Satuan Pendidikan	SDN 1	SUKANEGARA	GUNUNG KENCANA
416	UPTD Satuan Pendidikan	SDN 1	TANJUNGSARI INDAH	GUNUNG KENCANA
417	UPTD Satuan Pendidikan	SDN 2	BULAKAN	GUNUNG KENCANA
418	UPTD Satuan Pendidikan	SDN 2	CIAKAR	GUNUNG KENCANA
419	UPTD Satuan Pendidikan	SDN 2	CICARINGIN	GUNUNG KENCANA
420	UPTD Satuan Pendidikan	SDN 2	CIGINGGANG	GUNUNG KENCANA
421	UPTD Satuan Pendidikan	SDN 2	CIMANYANGRAY	GUNUNG KENCANA
422	UPTD Satuan Pendidikan	SDN 2	CISAMPANG	GUNUNG KENCANA
423	UPTD Satuan Pendidikan	SDN 2	GUNUNGKENCANA	GUNUNG KENCANA
424	UPTD Satuan Pendidikan	SDN 2	GUNUNGKENDENG	GUNUNG KENCANA
425	UPTD Satuan Pendidikan	SDN 2	KRAMATJAYA	GUNUNG KENCANA
426	UPTD Satuan Pendidikan	SDN 2	SUKANEGARA	GUNUNG KENCANA
427	UPTD Satuan Pendidikan	SDN 3	CIAKAR	GUNUNG KENCANA
428	UPTD Satuan Pendidikan	SDN 3	CICARINGIN	GUNUNG KENCANA
429	UPTD Satuan Pendidikan	SDN 3	CIGINGGANG	GUNUNG KENCANA
430	UPTD Satuan Pendidikan	SDN 3	CISAMPANG	GUNUNG KENCANA
431	UPTD Satuan Pendidikan	SDN 3	GUNUNGKENDENG	GUNUNG KENCANA
432	UPTD Satuan Pendidikan	SDN 3	KRAMATJAYA	GUNUNG KENCANA
433	UPTD Satuan Pendidikan	SDN 4	KRAMATJAYA	GUNUNG KENCANA
434	UPTD Satuan Pendidikan	SDN 5	KRAMATJAYA	GUNUNG KENCANA
435	UPTD Satuan Pendidikan	SDN 1	AWEH	KALANGANYAR
436	UPTD Satuan Pendidikan	SDN 1	CIKATAPIS	KALANGANYAR
437	UPTD Satuan Pendidikan	SDN 1	CILANGKAP	KALANGANYAR
438	UPTD Satuan Pendidikan	SDN 1	KALANGANYAR	KALANGANYAR
439	UPTD Satuan Pendidikan	SDN 1	PASIRKUPA	KALANGANYAR
440	UPTD Satuan Pendidikan	SDN 1	SANGIANGTANJUNG	KALANGANYAR
441	UPTD Satuan Pendidikan	SDN 1	SUKAMEKARSARI	KALANGANYAR
442	UPTD Satuan Pendidikan	SDN 2	AWEH	KALANGANYAR
443	UPTD Satuan Pendidikan	SDN 2	CILANGKAP	KALANGANYAR
444	UPTD Satuan Pendidikan	SDN 2	KALANGANYAR	KALANGANYAR
445	UPTD Satuan Pendidikan	SDN 2	PASIRKUPA	KALANGANYAR
446	UPTD Satuan Pendidikan	SDN 2	SANGIANGTANJUNG	KALANGANYAR

NO	NOMENKLATUR SATUAN PENDIDIKAN			KECAMATAN
447	UPTD Satuan Pendidikan	SDN 2	SUKAMEKARSARI	KALANGANYAR
448	UPTD Satuan Pendidikan	SDN 3	AWEH	KALANGANYAR
449	UPTD Satuan Pendidikan	SDN 3	SANGIANGTANJUNG	KALANGANYAR
450	UPTD Satuan Pendidikan	SDN 3	SUKAMEKARSARI	KALANGANYAR
451	UPTD Satuan Pendidikan	SDN 4	SUKAMEKARSARI	KALANGANYAR
452	UPTD Satuan Pendidikan	SDN 1	BANJARIRIGASI	LEBAKGEDONG
453	UPTD Satuan Pendidikan	SDN 1	BANJARSARI	LEBAKGEDONG
454	UPTD Satuan Pendidikan	SDN 1	CILADAEUN	LEBAKGEDONG
455	UPTD Satuan Pendidikan	SDN 1	LEBAKGEDONG	LEBAKGEDONG
456	UPTD Satuan Pendidikan	SDN 1	LEBAKSANGKA	LEBAKGEDONG
457	UPTD Satuan Pendidikan	SDN 1	LEBAKSITU	LEBAKGEDONG
458	UPTD Satuan Pendidikan	SDN 2	BANJARIRIGASI	LEBAKGEDONG
459	UPTD Satuan Pendidikan	SDN 2	BANJARSARI	LEBAKGEDONG
460	UPTD Satuan Pendidikan	SDN 2	CILADAEUN	LEBAKGEDONG
461	UPTD Satuan Pendidikan	SDN 2	LEBAKGEDONG	LEBAKGEDONG
462	UPTD Satuan Pendidikan	SDN 2	LEBAKSANGKA	LEBAKGEDONG
463	UPTD Satuan Pendidikan	SDN 2	LEBAKSITU	LEBAKGEDONG
464	UPTD Satuan Pendidikan	SDN 3	LEBAKSITU	LEBAKGEDONG
465	UPTD Satuan Pendidikan	SDN 1	WANTISARI	LEUWIDAMAR
466	UPTD Satuan Pendidikan	SDN 1	BOJONGMENTENG	LEUWIDAMAR
467	UPTD Satuan Pendidikan	SDN 1	CIBUNGUR	LEUWIDAMAR
468	UPTD Satuan Pendidikan	SDN 1	CISIMEUT	LEUWIDAMAR
469	UPTD Satuan Pendidikan	SDN 1	CISIMEUTRAYA	LEUWIDAMAR
470	UPTD Satuan Pendidikan	SDN 1	JALUPANGMULYA	LEUWIDAMAR
471	UPTD Satuan Pendidikan	SDN 1	LEBAKPARAHANG	LEUWIDAMAR
472	UPTD Satuan Pendidikan	SDN 1	LEUWIDAMAR	LEUWIDAMAR
473	UPTD Satuan Pendidikan	SDN 1	MARGAWANGI	LEUWIDAMAR
474	UPTD Satuan Pendidikan	SDN 1	NAYAGATI	LEUWIDAMAR
475	UPTD Satuan Pendidikan	SDN 1	SANGKANWANGI	LEUWIDAMAR
476	UPTD Satuan Pendidikan	SDN 2	BOJONGMENTENG	LEUWIDAMAR
477	UPTD Satuan Pendidikan	SDN 2	CIBUNGUR	LEUWIDAMAR
478	UPTD Satuan Pendidikan	SDN 2	CISIMEUT	LEUWIDAMAR
479	UPTD Satuan Pendidikan	SDN 2	CISIMEUT RAYA	LEUWIDAMAR
480	UPTD Satuan Pendidikan	SDN 2	JALUPANGMULYA	LEUWIDAMAR
481	UPTD Satuan Pendidikan	SDN 2	LEBAK PARAHANG	LEUWIDAMAR
482	UPTD Satuan Pendidikan	SDN 2	LEUWIDAMAR	LEUWIDAMAR
483	UPTD Satuan Pendidikan	SDN 2	NAYAGATI	LEUWIDAMAR
484	UPTD Satuan Pendidikan	SDN 2	SANGKANWANGI	LEUWIDAMAR
485	UPTD Satuan Pendidikan	SDN 3	BOJONGMENTENG	LEUWIDAMAR
486	UPTD Satuan Pendidikan	SDN 3	CISIMEUT RAYA	LEUWIDAMAR
487	UPTD Satuan Pendidikan	SDN 3	JALUPANGMULYA	LEUWIDAMAR
488	UPTD Satuan Pendidikan	SDN 3	LEUWIDAMAR	LEUWIDAMAR
489	UPTD Satuan Pendidikan	SDN 3	NAYAGATI	LEUWIDAMAR
490	UPTD Satuan Pendidikan	SDN 1	BINONG	MAJA
491	UPTD Satuan Pendidikan	SDN 1	BUYUT MEKAR	MAJA
492	UPTD Satuan Pendidikan	SDN 1	CIBEUREUM	MAJA

NO	NOMENKLATUR SATUAN PENDIDIKAN			KECAMATAN
493	UPTD Satuan Pendidikan	SDN 1	CILANGKAP	MAJA
494	UPTD Satuan Pendidikan	SDN 1	CURUGBADAK	MAJA
495	UPTD Satuan Pendidikan	SDN 1	MAJA	MAJA
496	UPTD Satuan Pendidikan	SDN 1	MAJA BARU	MAJA
497	UPTD Satuan Pendidikan	SDN 1	MEKARSARI	MAJA
498	UPTD Satuan Pendidikan	SDN 1	PADASUKA	MAJA
499	UPTD Satuan Pendidikan	SDN 1	PASIRKACAPI	MAJA
500	UPTD Satuan Pendidikan	SDN 1	PASIRKEMBANG	MAJA
501	UPTD Satuan Pendidikan	SDN 1	SANGHIANG	MAJA
502	UPTD Satuan Pendidikan	SDN 1	SINDANGMULYA	MAJA
503	UPTD Satuan Pendidikan	SDN 1	TANJUNGSARI	MAJA
504	UPTD Satuan Pendidikan	SDN 2	BINONG	MAJA
505	UPTD Satuan Pendidikan	SDN 2	CIBEUREUM	MAJA
506	UPTD Satuan Pendidikan	SDN 2	CILANGKAP	MAJA
507	UPTD Satuan Pendidikan	SDN 2	CURUGBADAK	MAJA
508	UPTD Satuan Pendidikan	SDN 2	MAJA	MAJA
509	UPTD Satuan Pendidikan	SDN 2	MEKARSARI	MAJA
510	UPTD Satuan Pendidikan	SDN 2	PADASUKA	MAJA
511	UPTD Satuan Pendidikan	SDN 2	PASIRKEMBANG	MAJA
512	UPTD Satuan Pendidikan	SDN 2	SANGHIANG	MAJA
513	UPTD Satuan Pendidikan	SDN 2	SINDANGMULYA	MAJA
514	UPTD Satuan Pendidikan	SDN 3	CIBEUREUM	MAJA
515	UPTD Satuan Pendidikan	SDN 3	CURUGBADAK	MAJA
516	UPTD Satuan Pendidikan	SDN 3	PADASUKA	MAJA
517	UPTD Satuan Pendidikan	SDN 1	BOLANG	MALINGPING
518	UPTD Satuan Pendidikan	SDN 1	CILANGKAHAN	MALINGPING
519	UPTD Satuan Pendidikan	SDN 1	CIPEUNDEUY	MALINGPING
520	UPTD Satuan Pendidikan	SDN 1	KADUJAJAR	MALINGPING
521	UPTD Satuan Pendidikan	SDN 1	KERSARATU	MALINGPING
522	UPTD Satuan Pendidikan	SDN 1	MALINGPING SELATAN	MALINGPING
523	UPTD Satuan Pendidikan	SDN 1	MALINGPING UTARA	MALINGPING
524	UPTD Satuan Pendidikan	SDN 1	PAGELARAN	MALINGPING
525	UPTD Satuan Pendidikan	SDN 1	RAHONG	MALINGPING
526	UPTD Satuan Pendidikan	SDN 1	SANGHIANG	MALINGPING
527	UPTD Satuan Pendidikan	SDN 1	SENGHATI	MALINGPING
528	UPTD Satuan Pendidikan	SDN 1	SUKAMANAH	MALINGPING
529	UPTD Satuan Pendidikan	SDN 1	SUKARAJA	MALINGPING
530	UPTD Satuan Pendidikan	SDN 1	SUMBERWARAS	MALINGPING
531	UPTD Satuan Pendidikan	SDN 2	BOLANG	MALINGPING
532	UPTD Satuan Pendidikan	SDN 2	CILANGKAHAN	MALINGPING
533	UPTD Satuan Pendidikan	SDN 2	CIPEUNDEUY	MALINGPING
534	UPTD Satuan Pendidikan	SDN 2	KADUJAJAR	MALINGPING
535	UPTD Satuan Pendidikan	SDN 2	KERSARATU	MALINGPING
536	UPTD Satuan Pendidikan	SDN 2	MALINGPING SELATAN	MALINGPING
537	UPTD Satuan Pendidikan	SDN 2	MALINGPING UTARA	MALINGPING
538	UPTD Satuan Pendidikan	SDN 2	PAGELARAN	MALINGPING

NO	NOMENKLATUR SATUAN PENDIDIKAN			KECAMATAN
539	UPTD Satuan Pendidikan	SDN 2	SANGHIANG	MALINGPING
540	UPTD Satuan Pendidikan	SDN 2	SUKARAJA	MALINGPING
541	UPTD Satuan Pendidikan	SDN 2	SUMBERWARAS	MALINGPING
542	UPTD Satuan Pendidikan	SDN 3	BOLANG	MALINGPING
543	UPTD Satuan Pendidikan	SDN 3	CIPEUNDEUY	MALINGPING
544	UPTD Satuan Pendidikan	SDN 3	KADUJAJAR	MALINGPING
545	UPTD Satuan Pendidikan	SDN 3	MALINGPING UTARA	MALINGPING
546	UPTD Satuan Pendidikan	SDN 3	PAGELARAN	MALINGPING
547	UPTD Satuan Pendidikan	SDN 3	SUKARAJA	MALINGPING
548	UPTD Satuan Pendidikan	SDN 4	PAGELARAN	MALINGPING
549	UPTD Satuan Pendidikan	SDN 4	SUKARAJA	MALINGPING
550	UPTD Satuan Pendidikan	SDN 1	CIKARANG	MUNCANG
551	UPTD Satuan Pendidikan	SDN 1	CIMINYAK	MUNCANG
552	UPTD Satuan Pendidikan	SDN 1	GIRIJAGABAYA	MUNCANG
553	UPTD Satuan Pendidikan	SDN 1	JAGARAKSA	MUNCANG
554	UPTD Satuan Pendidikan	SDN 1	LEUWICOO	MUNCANG
555	UPTD Satuan Pendidikan	SDN 1	MEKARWANGI	MUNCANG
556	UPTD Satuan Pendidikan	SDN 1	MUNCANG	MUNCANG
557	UPTD Satuan Pendidikan	SDN 1	PASIREURIH	MUNCANG
558	UPTD Satuan Pendidikan	SDN 1	PASIRNANGKA	MUNCANG
559	UPTD Satuan Pendidikan	SDN 1	SINDANGWANGI	MUNCANG
560	UPTD Satuan Pendidikan	SDN 1	SUKANAGARA	MUNCANG
561	UPTD Satuan Pendidikan	SDN 1	TANJUNGWANGI	MUNCANG
562	UPTD Satuan Pendidikan	SDN 2	CIMINYAK	MUNCANG
563	UPTD Satuan Pendidikan	SDN 2	JAGARAKSA	MUNCANG
564	UPTD Satuan Pendidikan	SDN 2	MEKARWANGI	MUNCANG
565	UPTD Satuan Pendidikan	SDN 2	MUNCANG	MUNCANG
566	UPTD Satuan Pendidikan	SDN 2	PASIREURIH	MUNCANG
567	UPTD Satuan Pendidikan	SDN 2	SINDANGWANGI	MUNCANG
568	UPTD Satuan Pendidikan	SDN 2	SUKANAGARA	MUNCANG
569	UPTD Satuan Pendidikan	SDN 2	TANJUNGWANGI	MUNCANG
570	UPTD Satuan Pendidikan	SDN 1	CIBARENGKOK	PANGGARANGAN
571	UPTD Satuan Pendidikan	SDN 1	CIMANDIRI	PANGGARANGAN
572	UPTD Satuan Pendidikan	SDN 1	GUNUNGGEDE	PANGGARANGAN
573	UPTD Satuan Pendidikan	SDN 1	HEGARMANAH	PANGGARANGAN
574	UPTD Satuan Pendidikan	SDN 1	JATAKE	PANGGARANGAN
575	UPTD Satuan Pendidikan	SDN 1	MEKARJAYA	PANGGARANGAN
576	UPTD Satuan Pendidikan	SDN 1	PANGGARANGAN	PANGGARANGAN
577	UPTD Satuan Pendidikan	SDN 1	SINDANGRATU	PANGGARANGAN
578	UPTD Satuan Pendidikan	SDN 1	SITUREGEN	PANGGARANGAN
579	UPTD Satuan Pendidikan	SDN 1	SOGONG	PANGGARANGAN
580	UPTD Satuan Pendidikan	SDN 1	SUKAJADI	PANGGARANGAN
581	UPTD Satuan Pendidikan	SDN 2	CIBARENGKOK	PANGGARANGAN
582	UPTD Satuan Pendidikan	SDN 2	CIMANDIRI	PANGGARANGAN
583	UPTD Satuan Pendidikan	SDN 2	GUNUNG GEDE	PANGGARANGAN
584	UPTD Satuan Pendidikan	SDN 2	JATAKE	PANGGARANGAN

NO	NOMENKLATUR SATUAN PENDIDIKAN			KECAMATAN
585	UPTD Satuan Pendidikan	SDN 2	MEKARJAYA	PANGGARANGAN
586	UPTD Satuan Pendidikan	SDN 2	PANGGARANGAN	PANGGARANGAN
587	UPTD Satuan Pendidikan	SDN 2	SINDANGRATU	PANGGARANGAN
588	UPTD Satuan Pendidikan	SDN 2	SITUREGEN	PANGGARANGAN
589	UPTD Satuan Pendidikan	SDN 2	SOGONG	PANGGARANGAN
590	UPTD Satuan Pendidikan	SDN 2	SUKAJADI	PANGGARANGAN
591	UPTD Satuan Pendidikan	SDN 3	CIMANDIRI	PANGGARANGAN
592	UPTD Satuan Pendidikan	SDN 3	GUNUNGGEDE	PANGGARANGAN
593	UPTD Satuan Pendidikan	SDN 3	JATAKE	PANGGARANGAN
594	UPTD Satuan Pendidikan	SDN 3	MEKARJAYA	PANGGARANGAN
595	UPTD Satuan Pendidikan	SDN 3	PANGGARANGAN	PANGGARANGAN
596	UPTD Satuan Pendidikan	SDN 3	SINDANGRATU	PANGGARANGAN
597	UPTD Satuan Pendidikan	SDN 3	SITUREGEN	PANGGARANGAN
598	UPTD Satuan Pendidikan	SDN 3	SOGONG	PANGGARANGAN
599	UPTD Satuan Pendidikan	SDN 3	SUKAJADI	PANGGARANGAN
600	UPTD Satuan Pendidikan	SDN 4	MEKARJAYA	PANGGARANGAN
601	UPTD Satuan Pendidikan	SDN 4	SINDANGRATU	PANGGARANGAN
602	UPTD Satuan Pendidikan	SDN 4	SITUREGEN	PANGGARANGAN
603	UPTD Satuan Pendidikan	SDN 5	MEKARJAYA	PANGGARANGAN
604	UPTD Satuan Pendidikan	SDN 1	CIJORO LEBAK	RANGKASBITUNG
605	UPTD Satuan Pendidikan	SDN 1	CIJORO PASIR	RANGKASBITUNG
606	UPTD Satuan Pendidikan	SDN 1	CIMANGEUNTEUNG	RANGKASBITUNG
607	UPTD Satuan Pendidikan	SDN 1	CITERAS	RANGKASBITUNG
608	UPTD Satuan Pendidikan	SDN 1	JATIMULYA	RANGKASBITUNG
609	UPTD Satuan Pendidikan	SDN 1	KOLELETWETAN	RANGKASBITUNG
610	UPTD Satuan Pendidikan	SDN 1	MEKARSARI	RANGKASBITUNG
611	UPTD Satuan Pendidikan	SDN 1	MUARA CIUJUNG BARAT	RANGKASBITUNG
612	UPTD Satuan Pendidikan	SDN 1	MUARA CIUJUNG TIMUR	RANGKASBITUNG
613	UPTD Satuan Pendidikan	SDN 1	NAMENG	RANGKASBITUNG
614	UPTD Satuan Pendidikan	SDN 1	NARIMBANG MULIA	RANGKASBITUNG
615	UPTD Satuan Pendidikan	SDN 1	PABUARAN	RANGKASBITUNG
616	UPTD Satuan Pendidikan	SDN 1	PASIRTANJUNG	RANGKASBITUNG
617	UPTD Satuan Pendidikan	SDN 1	RANGKASBITUNG BARAT	RANGKASBITUNG
618	UPTD Satuan Pendidikan	SDN 1	RANGKASBITUNG TIMUR	RANGKASBITUNG
619	UPTD Satuan Pendidikan	SDN 1	SUKAMANAH	RANGKASBITUNG
620	UPTD Satuan Pendidikan	SDN 2	CIJORO LEBAK	RANGKASBITUNG
621	UPTD Satuan Pendidikan	SDN 2	CIJORO PASIR	RANGKASBITUNG
622	UPTD Satuan Pendidikan	SDN 2	CITERAS	RANGKASBITUNG
623	UPTD Satuan Pendidikan	SDN 2	JATIMULYA	RANGKASBITUNG
624	UPTD Satuan Pendidikan	SDN 2	KOLELETWETAN	RANGKASBITUNG
625	UPTD Satuan Pendidikan	SDN 2	MEKARSARI	RANGKASBITUNG
626	UPTD Satuan Pendidikan	SDN 2	MUARA CIUJUNG BARAT	RANGKASBITUNG
627	UPTD Satuan Pendidikan	SDN 2	MUARA CIUJUNG TIMUR	RANGKASBITUNG
628	UPTD Satuan Pendidikan	SDN 2	NAMENG	RANGKASBITUNG
629	UPTD Satuan Pendidikan	SDN 2	NARIMBANG MULIA	RANGKASBITUNG
630	UPTD Satuan Pendidikan	SDN 2	PABUARAN	RANGKASBITUNG

NO	NOMENKLATUR SATUAN PENDIDIKAN			KECAMATAN
631	UPTD Satuan Pendidikan	SDN 2	PASIRTANJUNG	RANGKASBITUNG
632	UPTD Satuan Pendidikan	SDN 2	RANGKASBITUNG BARAT	RANGKASBITUNG
633	UPTD Satuan Pendidikan	SDN 2	RANGKASBITUNG TIMUR	RANGKASBITUNG
634	UPTD Satuan Pendidikan	SDN 2	SUKAMANAH	RANGKASBITUNG
635	UPTD Satuan Pendidikan	SDN 3	CIJOROLEBAK	RANGKASBITUNG
636	UPTD Satuan Pendidikan	SDN 3	CIJOROPASIR	RANGKASBITUNG
637	UPTD Satuan Pendidikan	SDN 3	CITERAS	RANGKASBITUNG
638	UPTD Satuan Pendidikan	SDN 3	JATIMULYA	RANGKASBITUNG
639	UPTD Satuan Pendidikan	SDN 3	KOLELET WETAN	RANGKASBITUNG
640	UPTD Satuan Pendidikan	SDN 3	MUARA CIUJUNG BARAT	RANGKASBITUNG
641	UPTD Satuan Pendidikan	SDN 3	MUARA CIUJUNG TIMUR	RANGKASBITUNG
642	UPTD Satuan Pendidikan	SDN 3	NAMENG	RANGKASBITUNG
643	UPTD Satuan Pendidikan	SDN 3	PABUARAN	RANGKASBITUNG
644	UPTD Satuan Pendidikan	SDN 3	RANGKASBITUNG BARAT	RANGKASBITUNG
645	UPTD Satuan Pendidikan	SDN 3	RANGKASBITUNG TIMUR	RANGKASBITUNG
646	UPTD Satuan Pendidikan	SDN 4	CIJORO PASIR	RANGKASBITUNG
647	UPTD Satuan Pendidikan	SDN 4	CITERAS	RANGKASBITUNG
648	UPTD Satuan Pendidikan	SDN 4	MUARA CIUJUNG TIMUR	RANGKASBITUNG
649	UPTD Satuan Pendidikan	SDN 4	RANGKASBITUNG BARAT	RANGKASBITUNG
650	UPTD Satuan Pendidikan	SDN 5	CIJOROPASIR	RANGKASBITUNG
651	UPTD Satuan Pendidikan	SDN 5	MUARA CIUJUNG TIMUR	RANGKASBITUNG
652	UPTD Satuan Pendidikan	SDN 6	MUARACIUJUNG TIMUR	RANGKASBITUNG
653	UPTD Satuan Pendidikan	SDN 1	BUNGURMEKAR	SAJIRA
654	UPTD Satuan Pendidikan	SDN 1	CALUNGBUNGUR	SAJIRA
655	UPTD Satuan Pendidikan	SDN 1	CIUYAH	SAJIRA
656	UPTD Satuan Pendidikan	SDN 1	MARAYA	SAJIRA
657	UPTD Satuan Pendidikan	SDN 1	MARGALUYU	SAJIRA
658	UPTD Satuan Pendidikan	SDN 1	MEKARSARI	SAJIRA
659	UPTD Satuan Pendidikan	SDN 1	PAJA	SAJIRA
660	UPTD Satuan Pendidikan	SDN 1	PAJAGAN	SAJIRA
661	UPTD Satuan Pendidikan	SDN 1	PARUNGSARI	SAJIRA
662	UPTD Satuan Pendidikan	SDN 1	SAJIRA	SAJIRA
663	UPTD Satuan Pendidikan	SDN 1	SAJIRAMEKAR	SAJIRA
664	UPTD Satuan Pendidikan	SDN 1	SINDANGSARI	SAJIRA
665	UPTD Satuan Pendidikan	SDN 1	SUKAJAYA	SAJIRA
666	UPTD Satuan Pendidikan	SDN 1	SUKAMARGA	SAJIRA
667	UPTD Satuan Pendidikan	SDN 1	SUKARAME	SAJIRA
668	UPTD Satuan Pendidikan	SDN 2	BUNGURMEKAR	SAJIRA
669	UPTD Satuan Pendidikan	SDN 2	CIUYAH	SAJIRA
670	UPTD Satuan Pendidikan	SDN 2	MARAYA	SAJIRA
671	UPTD Satuan Pendidikan	SDN 2	MARGALUYU	SAJIRA
672	UPTD Satuan Pendidikan	SDN 2	PAJA	SAJIRA
673	UPTD Satuan Pendidikan	SDN 2	PAJAGAN	SAJIRA
674	UPTD Satuan Pendidikan	SDN 2	PARUNGSARI	SAJIRA
675	UPTD Satuan Pendidikan	SDN 2	SAJIRA	SAJIRA
676	UPTD Satuan Pendidikan	SDN 2	SINDANGSARI	SAJIRA

NO	NOMENKLATUR SATUAN PENDIDIKAN			KECAMATAN
677	UPTD Satuan Pendidikan	SDN 2	SUKAJAYA	SAJIRA
678	UPTD Satuan Pendidikan	SDN 2	SUKAMARGA	SAJIRA
679	UPTD Satuan Pendidikan	SDN 2	SUKARAME	SAJIRA
680	UPTD Satuan Pendidikan	SDN 3	CIUYAH	SAJIRA
681	UPTD Satuan Pendidikan	SDN 3	MARGALUYU	SAJIRA
682	UPTD Satuan Pendidikan	SDN 3	SAJIRA	SAJIRA
683	UPTD Satuan Pendidikan	SDN 3	SUKAMARGA	SAJIRA
684	UPTD Satuan Pendidikan	SDN 3	SUKARAME	SAJIRA
685	UPTD Satuan Pendidikan	SDN 1	CIPARASI	SOBANG
686	UPTD Satuan Pendidikan	SDN 1	CIROMPANG	SOBANG
687	UPTD Satuan Pendidikan	SDN 1	HARIANG	SOBANG
688	UPTD Satuan Pendidikan	SDN 1	MAJASARI	SOBANG
689	UPTD Satuan Pendidikan	SDN 1	SINARJAYA	SOBANG
690	UPTD Satuan Pendidikan	SDN 1	SINDANGLAYA	SOBANG
691	UPTD Satuan Pendidikan	SDN 1	SOBANG	SOBANG
692	UPTD Satuan Pendidikan	SDN 1	SUKAJAYA	SOBANG
693	UPTD Satuan Pendidikan	SDN 1	SUKAMAJU	SOBANG
694	UPTD Satuan Pendidikan	SDN 1	SUKARESMI	SOBANG
695	UPTD Satuan Pendidikan	SDN 2	CIPARASI	SOBANG
696	UPTD Satuan Pendidikan	SDN 2	HARIANG	SOBANG
697	UPTD Satuan Pendidikan	SDN 2	MAJASARI	SOBANG
698	UPTD Satuan Pendidikan	SDN 2	SINARJAYA	SOBANG
699	UPTD Satuan Pendidikan	SDN 2	SINDANGLAYA	SOBANG
700	UPTD Satuan Pendidikan	SDN 2	SOBANG	SOBANG
701	UPTD Satuan Pendidikan	SDN 3	HARIANG	SOBANG
702	UPTD Satuan Pendidikan	SDN 4	HARIANG	SOBANG
703	UPTD Satuan Pendidikan	SDN 1	BEJOD	WANASALAM
704	UPTD Satuan Pendidikan	SDN 1	CIKEUSIK	WANASALAM
705	UPTD Satuan Pendidikan	SDN 1	CILANGKAP	WANASALAM
706	UPTD Satuan Pendidikan	SDN 1	CIPEDANG	WANASALAM
707	UPTD Satuan Pendidikan	SDN 1	CIPEUCANG	WANASALAM
708	UPTD Satuan Pendidikan	SDN 1	CISARAP	WANASALAM
709	UPTD Satuan Pendidikan	SDN 1	KARANG PAMIDANGAN	WANASALAM
710	UPTD Satuan Pendidikan	SDN 1	KATAPANG	WANASALAM
711	UPTD Satuan Pendidikan	SDN 1	MUARA	WANASALAM
712	UPTD Satuan Pendidikan	SDN 1	PARUNGPANJANG	WANASALAM
713	UPTD Satuan Pendidikan	SDN 1	PARUNGSARI	WANASALAM
714	UPTD Satuan Pendidikan	SDN 1	SUKATANI	WANASALAM
715	UPTD Satuan Pendidikan	SDN 1	WANASALAM	WANASALAM
716	UPTD Satuan Pendidikan	SDN 2	BEJOD	WANASALAM
717	UPTD Satuan Pendidikan	SDN 2	CIPEDANG	WANASALAM
718	UPTD Satuan Pendidikan	SDN 2	KATAPANG	WANASALAM
719	UPTD Satuan Pendidikan	SDN 2	MUARA	WANASALAM
720	UPTD Satuan Pendidikan	SDN 2	PARUNGPANJANG	WANASALAM
721	UPTD Satuan Pendidikan	SDN 2	PARUNGSARI	WANASALAM
722	UPTD Satuan Pendidikan	SDN 2	SUKATANI	WANASALAM

NO	NOMENKLATUR SATUAN PENDIDIKAN			KECAMATAN
723	UPTD Satuan Pendidikan	SDN 2	WANASALAM	WANASALAM
724	UPTD Satuan Pendidikan	SDN 3	BEJOD	WANASALAM
725	UPTD Satuan Pendidikan	SDN 3	MUARA	WANASALAM
726	UPTD Satuan Pendidikan	SDN 3	PARUNGPAJANG	WANASALAM
727	UPTD Satuan Pendidikan	SDN 3	WANASALAM	WANASALAM
728	UPTD Satuan Pendidikan	SDN 1	BANJARSARI	WARUNGGUNUNG
729	UPTD Satuan Pendidikan	SDN 1	BAROS	WARUNGGUNUNG
730	UPTD Satuan Pendidikan	SDN 1	CEMPAKA	WARUNGGUNUNG
731	UPTD Satuan Pendidikan	SDN 1	CIBUAH	WARUNGGUNUNG
732	UPTD Satuan Pendidikan	SDN 1	JAGABAYA	WARUNGGUNUNG
733	UPTD Satuan Pendidikan	SDN 1	PADASUKA	WARUNGGUNUNG
734	UPTD Satuan Pendidikan	SDN 1	PASIRTANGKIL	WARUNGGUNUNG
735	UPTD Satuan Pendidikan	SDN 1	SELARAJA	WARUNGGUNUNG
736	UPTD Satuan Pendidikan	SDN 1	SINDANGSARI	WARUNGGUNUNG
737	UPTD Satuan Pendidikan	SDN 1	SUKARAJA	WARUNGGUNUNG
738	UPTD Satuan Pendidikan	SDN 1	SUKARENDAH	WARUNGGUNUNG
739	UPTD Satuan Pendidikan	SDN 1	WARUNGGUNUNG	WARUNGGUNUNG
740	UPTD Satuan Pendidikan	SDN 2	BANJARSARI	WARUNGGUNUNG
741	UPTD Satuan Pendidikan	SDN 2	CIBUAH	WARUNGGUNUNG
742	UPTD Satuan Pendidikan	SDN 2	JAGABAYA	WARUNGGUNUNG
743	UPTD Satuan Pendidikan	SDN 2	PADASUKA	WARUNGGUNUNG
744	UPTD Satuan Pendidikan	SDN 2	PASIRTANGKIL	WARUNGGUNUNG
745	UPTD Satuan Pendidikan	SDN 2	SELARAJA	WARUNGGUNUNG
746	UPTD Satuan Pendidikan	SDN 2	SUKARAJA	WARUNGGUNUNG
747	UPTD Satuan Pendidikan	SDN 2	SUKARENDAH	WARUNGGUNUNG
748	UPTD Satuan Pendidikan	SDN 2	WARUNGGUNUNG	WARUNGGUNUNG
749	UPTD Satuan Pendidikan	SDN 3	BANJARSARI	WARUNGGUNUNG
750	UPTD Satuan Pendidikan	SDN 3	CIBUAH	WARUNGGUNUNG
751	UPTD Satuan Pendidikan	SDN 3	JAGABAYA	WARUNGGUNUNG
752	UPTD Satuan Pendidikan	SDN 3	PADASUKA	WARUNGGUNUNG
753	UPTD Satuan Pendidikan	SDN 3	SELARAJA	WARUNGGUNUNG
754	UPTD Satuan Pendidikan	SDN 3	SUKARAJA	WARUNGGUNUNG
755	UPTD Satuan Pendidikan	SDN 4	SELARAJA	WARUNGGUNUNG

BUPATI LEBAK,

Cap/Ttd.

ITI OCTAVIA JAYABAYA

LAMPIRAN IV PERATURAN BUPATI LEBAK
 NOMOR 25 TAHUN 2021
 TENTANG PEMBENTUKAN UNIT PELAKSANA
 TEKNIS DAERAH PADA DINAS PENDIDIKAN
 KABUPATEN LEBAK

DAFTAR UNIT PELAKSANA TEKNIS DAERAH SATUAN PENDIDIKAN SMP
 NEGERI PADA DINAS PENDIDIKAN KABUPATEN LEBAK

NO	NOMENKLATUR SATUAN PENDIDIKAN			KECAMATAN
1	UPTD Satuan Pendidikan	SMPN 1	BANJARSARI	BANJARSARI
2	UPTD Satuan Pendidikan	SMPN 2	BANJARSARI	BANJARSARI
3	UPTD Satuan Pendidikan	SMPN 3	BANJARSARI	BANJARSARI
4	UPTD Satuan Pendidikan	SMPN 4	BANJARSARI	BANJARSARI
5	UPTD Satuan Pendidikan	SMPN 5	BANJARSARI	BANJARSARI
6	UPTD Satuan Pendidikan	SMPN 6	BANJARSARI	BANJARSARI
7	UPTD Satuan Pendidikan	SMPN 7	SATU ATAP BANJARSARI	BANJARSARI
8	UPTD Satuan Pendidikan	SMPN 8	SATU ATAP BANJARSARI	BANJARSARI
9	UPTD Satuan Pendidikan	SMPN 9	BANJARSARI	BANJARSARI
10	UPTD Satuan Pendidikan	SMPN 1	BAYAH	BAYAH
11	UPTD Satuan Pendidikan	SMPN 2	BAYAH	BAYAH
12	UPTD Satuan Pendidikan	SMPN 3	BAYAH	BAYAH
13	UPTD Satuan Pendidikan	SMPN 4	BAYAH	BAYAH
14	UPTD Satuan Pendidikan	SMPN 5	BAYAH	BAYAH
15	UPTD Satuan Pendidikan	SMPN 6	SATU ATAP BAYAH	BAYAH
16	UPTD Satuan Pendidikan	SMPN 7	SATU ATAP BAYAH	BAYAH
17	UPTD Satuan Pendidikan	SMPN 8	SATU ATAP BAYAH	BAYAH
18	UPTD Satuan Pendidikan	SMPN 9	SATU ATAP BAYAH	BAYAH
19	UPTD Satuan Pendidikan	SMPN 1	BOJONGMANIK	BOJONGMANIK
20	UPTD Satuan Pendidikan	SMPN 2	SATU ATAP BOJONGMANIK	BOJONGMANIK
21	UPTD Satuan Pendidikan	SMPN 3	BOJONGMANIK	BOJONGMANIK
22	UPTD Satuan Pendidikan	SMPN 4	BOJONGMANIK	BOJONGMANIK
23	UPTD Satuan Pendidikan	SMPN 1	CIBADAK	CIBADAK
24	UPTD Satuan Pendidikan	SMPN 2	CIBADAK	CIBADAK
25	UPTD Satuan Pendidikan	SMPN 3	CIBADAK	CIBADAK
26	UPTD Satuan Pendidikan	SMPN 4	CIBADAK	CIBADAK
27	UPTD Satuan Pendidikan	SMPN 5	CIBADAK	CIBADAK
28	UPTD Satuan Pendidikan	SMPN 1	CIBEBER	CIBEBER
29	UPTD Satuan Pendidikan	SMPN 2	CIBEBER	CIBEBER
30	UPTD Satuan Pendidikan	SMPN 3	CIBEBER	CIBEBER
31	UPTD Satuan Pendidikan	SMPN 4	CIBEBER	CIBEBER
32	UPTD Satuan Pendidikan	SMPN 5	CIBEBER	CIBEBER
33	UPTD Satuan Pendidikan	SMPN 6	SATU ATAP CIBEBER	CIBEBER

NO	NOMENKLATUR SATUAN PENDIDIKAN			KECAMATAN
34	UPTD Satuan Pendidikan	SMPN 7	CIBEBER	CIBEBER
35	UPTD Satuan Pendidikan	SMPN 8	SATU ATAP CIBEBER	CIBEBER
36	UPTD Satuan Pendidikan	SMPN 9	SATU ATAP CIBEBER	CIBEBER
37	UPTD Satuan Pendidikan	SMPN 1	CIBEBER	CIBEBER
38	UPTD Satuan Pendidikan	SMPN 1	CIBEBER	CIBEBER
39	UPTD Satuan Pendidikan	SMPN 1	CIGEMBLONG	CIGEMBLONG
40	UPTD Satuan Pendidikan	SMPN 2	SATU ATAP CIGEMBLONG	CIGEMBLONG
41	UPTD Satuan Pendidikan	SMPN 3	CIGEMBLONG	CIGEMBLONG
42	UPTD Satuan Pendidikan	SMPN 4	SATU ATAP CIGEMBLONG	CIGEMBLONG
43	UPTD Satuan Pendidikan	SMPN 1	CIHARA	CIHARA
44	UPTD Satuan Pendidikan	SMPN 2	SATU ATAP CIHARA	CIHARA
45	UPTD Satuan Pendidikan	SMPN 3	CIHARA	CIHARA
46	UPTD Satuan Pendidikan	SMPN 4	SATU ATAP CIHARA	CIHARA
47	UPTD Satuan Pendidikan	SMPN 5	SATU ATAP CIHARA	CIHARA
48	UPTD Satuan Pendidikan	SMPN 6	SATU ATAP CIHARA	CIHARA
49	UPTD Satuan Pendidikan	SMPN 7	SATU ATAP CIHARA	CIHARA
50	UPTD Satuan Pendidikan	SMPN 1	CIJAKU	CIJAKU
51	UPTD Satuan Pendidikan	SMPN 2	CIJAKU	CIJAKU
52	UPTD Satuan Pendidikan	SMPN 3	SATU ATAP CIJAKU	CIJAKU
53	UPTD Satuan Pendidikan	SMPN 4	CIJAKU	CIJAKU
54	UPTD Satuan Pendidikan	SMPN 1	CIKULUR	CIKULUR
55	UPTD Satuan Pendidikan	SMPN 2	CIKULUR	CIKULUR
56	UPTD Satuan Pendidikan	SMPN 3	SATU ATAP CIKULUR	CIKULUR
57	UPTD Satuan Pendidikan	SMPN 4	CIKULUR	CIKULUR
58	UPTD Satuan Pendidikan	SMPN 5	CIKULUR	CIKULUR
59	UPTD Satuan Pendidikan	SMPN 6	SATU ATAP CIKULUR	CIKULUR
60	UPTD Satuan Pendidikan	SMPN 1	CILELES	CILELES
61	UPTD Satuan Pendidikan	SMPN 2	CILELES	CILELES
62	UPTD Satuan Pendidikan	SMPN 3	CILELES	CILELES
63	UPTD Satuan Pendidikan	SMPN 4	CILELES	CILELES
64	UPTD Satuan Pendidikan	SMPN 5	CILELES	CILELES
65	UPTD Satuan Pendidikan	SMPN 6	SATU ATAP CILELES	CILELES
66	UPTD Satuan Pendidikan	SMPN 1	CILOGRANG	CILOGRANG
67	UPTD Satuan Pendidikan	SMPN 2	CILOGRANG	CILOGRANG
68	UPTD Satuan Pendidikan	SMPN 3	CILOGRANG	CILOGRANG
69	UPTD Satuan Pendidikan	SMPN 4	SATU ATAP CILOGRANG	CILOGRANG
70	UPTD Satuan Pendidikan	SMPN 5	SATU ATAP CILOGRANG	CILOGRANG
71	UPTD Satuan Pendidikan	SMPN 6	CILOGRANG	CILOGRANG
72	UPTD Satuan Pendidikan	SMPN 1	CIMARGA	CIMARGA
73	UPTD Satuan Pendidikan	SMPN 2	CIMARGA	CIMARGA
74	UPTD Satuan Pendidikan	SMPN 3	CIMARGA	CIMARGA
75	UPTD Satuan Pendidikan	SMPN 4	CIMARGA	CIMARGA
76	UPTD Satuan Pendidikan	SMPN 5	SATU ATAP CIMARGA	CIMARGA
77	UPTD Satuan Pendidikan	SMPN 6	CIMARGA	CIMARGA
78	UPTD Satuan Pendidikan	SMPN 7	SATU ATAP CIMARGA	CIMARGA
79	UPTD Satuan Pendidikan	SMPN 1	CIPANAS	CIPANAS

NO	NOMENKLATUR SATUAN PENDIDIKAN			KECAMATAN
80	UPTD Satuan Pendidikan	SMPN 2	CIPANAS	CIPANAS
81	UPTD Satuan Pendidikan	SMPN 3	CIPANAS	CIPANAS
82	UPTD Satuan Pendidikan	SMPN 5	CIPANAS	CIPANAS
83	UPTD Satuan Pendidikan	SMPN 4	SATU ATAP CIPANAS	CIPANAS
84	UPTD Satuan Pendidikan	SMPN 1	CIRINTEN	CIRINTEN
85	UPTD Satuan Pendidikan	SMPN 2	CIRINTEN	CIRINTEN
86	UPTD Satuan Pendidikan	SMPN 3	SATU ATAP CIRINTEN	CIRINTEN
87	UPTD Satuan Pendidikan	SMPN 4	CIRINTEN	CIRINTEN
88	UPTD Satuan Pendidikan	SMPN 5	CIRINTEN	CIRINTEN
89	UPTD Satuan Pendidikan	SMPN 1	CURUGBITUNG	CURUG BITUNG
90	UPTD Satuan Pendidikan	SMPN 2	CURUGBITUNG	CURUG BITUNG
91	UPTD Satuan Pendidikan	SMPN 3	CURUGBITUNG	CURUG BITUNG
92	UPTD Satuan Pendidikan	SMPN 4	CURUGBITUNG	CURUG BITUNG
93	UPTD Satuan Pendidikan	SMPN 5	SATU ATAP CURUGBITUNG	CURUG BITUNG
94	UPTD Satuan Pendidikan	SMPN 1	GUNUNG KENCANA	GUNUNG KENCANA
95	UPTD Satuan Pendidikan	SMPN 2	GUNUNG KENCANA	GUNUNG KENCANA
96	UPTD Satuan Pendidikan	SMPN 3	GUNUNG KENCANA	GUNUNG KENCANA
97	UPTD Satuan Pendidikan	SMPN 4	GUNUNG KENCANA	GUNUNG KENCANA
98	UPTD Satuan Pendidikan	SMPN 5	SATU ATAP GUNUNGKENCANA	GUNUNG KENCANA
99	UPTD Satuan Pendidikan	SMPN 6	GUNUNGKENCANA	GUNUNG KENCANA
100	UPTD Satuan Pendidikan	SMPN 1	KALANGANYAR	KALANGANYAR
101	UPTD Satuan Pendidikan	SMPN 2	SATU ATAP KALANGANYAR	KALANGANYAR
102	UPTD Satuan Pendidikan	SMPN 3	KALANGANYAR	KALANGANYAR
103	UPTD Satuan Pendidikan	SMPN 4	KALANGANYAR	KALANGANYAR
104	UPTD Satuan Pendidikan	SMPN 1	LEBAKGEDONG	LEBAKGEDONG
105	UPTD Satuan Pendidikan	SMPN 2	SATU ATAP LEBAKGEDONG	LEBAKGEDONG
106	UPTD Satuan Pendidikan	SMPN 3	SATU ATAP LEBAKGEDONG	LEBAKGEDONG
107	UPTD Satuan Pendidikan	SMPN 4	LEBAKGEDONG	LEBAKGEDONG
108	UPTD Satuan Pendidikan	SMPN 1	LEUWIDAMAR	LEUWIDAMAR
109	UPTD Satuan Pendidikan	SMPN 2	LEUWIDAMAR	LEUWIDAMAR
110	UPTD Satuan Pendidikan	SMPN 3	LEUWIDAMAR	LEUWIDAMAR
111	UPTD Satuan Pendidikan	SMPN 4	LEUWIDAMAR	LEUWIDAMAR
112	UPTD Satuan Pendidikan	SMPN 5	LEUWIDAMAR	LEUWIDAMAR
113	UPTD Satuan Pendidikan	SMPN 6	LEUWIDAMAR	LEUWIDAMAR
114	UPTD Satuan Pendidikan	SMPN 1	MAJA	MAJA
115	UPTD Satuan Pendidikan	SMPN 2	MAJA	MAJA
116	UPTD Satuan Pendidikan	SMPN 3	MAJA	MAJA
117	UPTD Satuan Pendidikan	SMPN 4	MAJA	MAJA
118	UPTD Satuan Pendidikan	SMPN 5	SATU ATAP MAJA	MAJA
119	UPTD Satuan Pendidikan	SMPN 6	MAJA	MAJA
120	UPTD Satuan Pendidikan	SMPN 7	SATU ATAP MAJA	MAJA

NO	NOMENKLATUR SATUAN PENDIDIKAN			KECAMATAN
121	UPTD Satuan Pendidikan	SMPN 8	MAJA	MAJA
122	UPTD Satuan Pendidikan	SMPN 1	MALINGPING	MALINGPING
123	UPTD Satuan Pendidikan	SMPN 2	MALINGPING	MALINGPING
124	UPTD Satuan Pendidikan	SMPN 3	SATU ATAP MALINGPING	MALINGPING
125	UPTD Satuan Pendidikan	SMPN 4	MALINGPING	MALINGPING
126	UPTD Satuan Pendidikan	SMPN 5	SATU ATAP MALINGPING	MALINGPING
127	UPTD Satuan Pendidikan	SMPN 6	MALINGPING	MALINGPING
128	UPTD Satuan Pendidikan	SMPN 1	MUNCANG	MUNCANG
129	UPTD Satuan Pendidikan	SMPN 2	MUNCANG	MUNCANG
130	UPTD Satuan Pendidikan	SMPN 3	MUNCANG	MUNCANG
131	UPTD Satuan Pendidikan	SMPN 4	MUNCANG	MUNCANG
132	UPTD Satuan Pendidikan	SMPN 5	SATU ATAP MUNCANG	MUNCANG
133	UPTD Satuan Pendidikan	SMPN 6	SATU ATAP MUNCANG	MUNCANG
134	UPTD Satuan Pendidikan	SMPN 7	MUNCANG	MUNCANG
135	UPTD Satuan Pendidikan	SMPN 1	PANGGARANGAN	PANGGARANGAN
136	UPTD Satuan Pendidikan	SMPN 2	PANGGARANGAN	PANGGARANGAN
137	UPTD Satuan Pendidikan	SMPN 3	PANGGARANGAN	PANGGARANGAN
138	UPTD Satuan Pendidikan	SMPN 4	PANGGARANGAN	PANGGARANGAN
139	UPTD Satuan Pendidikan	SMPN 5	PANGGARANGAN	PANGGARANGAN
140	UPTD Satuan Pendidikan	SMPN 6	SATU ATAP PANGGARANGAN	PANGGARANGAN
141	UPTD Satuan Pendidikan	SMPN 7	SATU ATAP PANGGARANGAN	PANGGARANGAN
142	UPTD Satuan Pendidikan	SMPN 8	SATU ATAP PANGGARANGAN	PANGGARANGAN
143	UPTD Satuan Pendidikan	SMPN 9	PANGGARANGAN	PANGGARANGAN
144	UPTD Satuan Pendidikan	SMPN 1	RANGKASBITUNG	RANGKASBITUNG
145	UPTD Satuan Pendidikan	SMPN 2	RANGKASBITUNG	RANGKASBITUNG
146	UPTD Satuan Pendidikan	SMPN 3	RANGKASBITUNG	RANGKASBITUNG
147	UPTD Satuan Pendidikan	SMPN 4	RANGKASBITUNG	RANGKASBITUNG
148	UPTD Satuan Pendidikan	SMPN 5	RANGKASBITUNG	RANGKASBITUNG
149	UPTD Satuan Pendidikan	SMPN 6	RANGKASBITUNG	RANGKASBITUNG
150	UPTD Satuan Pendidikan	SMPN 7	RANGKASBITUNG	RANGKASBITUNG
151	UPTD Satuan Pendidikan	SMPN 8	RANGKASBITUNG	RANGKASBITUNG
152	UPTD Satuan Pendidikan	SMPN 9	RANGKASBITUNG	RANGKASBITUNG
153	UPTD Satuan Pendidikan	SMPN 1	SAJIRA	SAJIRA
154	UPTD Satuan Pendidikan	SMPN 2	SAJIRA	SAJIRA
155	UPTD Satuan Pendidikan	SMPN 3	SAJIRA	SAJIRA
156	UPTD Satuan Pendidikan	SMPN 4	SAJIRA	SAJIRA
157	UPTD Satuan Pendidikan	SMPN 5	SAJIRA	SAJIRA
158	UPTD Satuan Pendidikan	SMPN 6	SATU ATAP SAJIRA	SAJIRA
159	UPTD Satuan Pendidikan	SMPN 7	SAJIRA	SAJIRA
160	UPTD Satuan Pendidikan	SMPN 1	SOBANG	SOBANG
161	UPTD Satuan Pendidikan	SMPN 2	SOBANG	SOBANG
162	UPTD Satuan Pendidikan	SMPN 3	SATU ATAP SOBANG	SOBANG
163	UPTD Satuan Pendidikan	SMPN 4	SATU ATAP SOBANG	SOBANG
164	UPTD Satuan Pendidikan	SMPN 5	SOBANG	SOBANG
165	UPTD Satuan Pendidikan	SMPN 1	WANASALAM	WANASALAM
166	UPTD Satuan Pendidikan	SMPN 2	WANASALAM	WANASALAM

NO	NOMENKLATUR SATUAN PENDIDIKAN			KECAMATAN
167	UPTD Satuan Pendidikan	SMPN 3	WANASALAM	WANASALAM
168	UPTD Satuan Pendidikan	SMPN 4	SATU ATAP WANASALAM	WANASALAM
169	UPTD Satuan Pendidikan	SMPN 5	WANASALAM	WANASALAM
170	UPTD Satuan Pendidikan	SMPN 1	WARUNGGUNUNG	WARUNGGUNUNG
171	UPTD Satuan Pendidikan	SMPN 2	WARUNGGUNUNG	WARUNGGUNUNG
172	UPTD Satuan Pendidikan	SMPN 3	WARUNGGUNUNG	WARUNGGUNUNG
173	UPTD Satuan Pendidikan	SMPN 4	WARUNGGUNUNG	WARUNGGUNUNG

BUPATI LEBAK,

Cap/Ttd.

ITI OCTAVIA JAYABAYA

LAMPIRAN V PERATURAN BUPATI LEBAK
NOMOR 25 TAHUN 2021
TENTANG PEMBENTUKAN UNIT PELAKSANA
TEKNIS DAERAH PADA DINAS PENDIDIKAN
KABUPATEN LEBAK

STRUKTUR ORGANISASI UNIT PELAKSANA TEKNIS DAERAH SATUAN
PENDIDIKAN NON FORMAL SEJENIS PADA DINAS PENDIDIKAN
KABUPATEN LEBAK

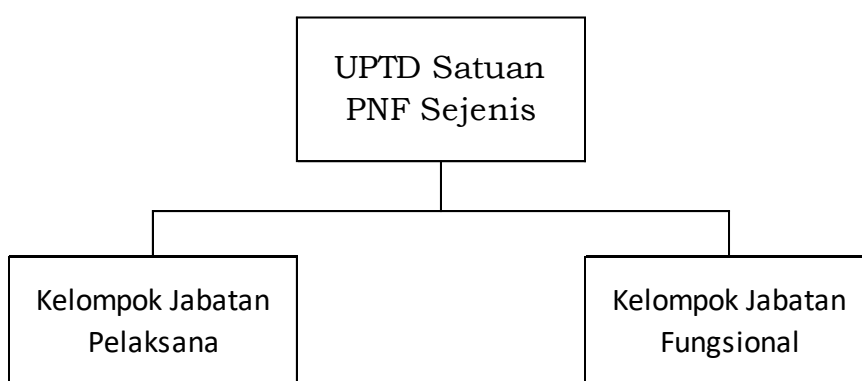

BUPATI LEBAK,

Cap/Ttd.

ITI OCTAVIA JAYABAYA

LAMPIRAN VI PERATURAN BUPATI LEBAK
NOMOR 25 TAHUN 2021
TENTANG PEMBENTUKAN UNIT PELAKSANA
TEKNIS DAERAH PADA DINAS PENDIDIKAN
KABUPATEN LEBAK

STRUKTUR ORGANISASI UNIT PELAKSANA TEKNIS DAERAH SATUAN
PENDIDIKAN FORMAL PADA DINAS PENDIDIKAN KABUPATEN LEBAK

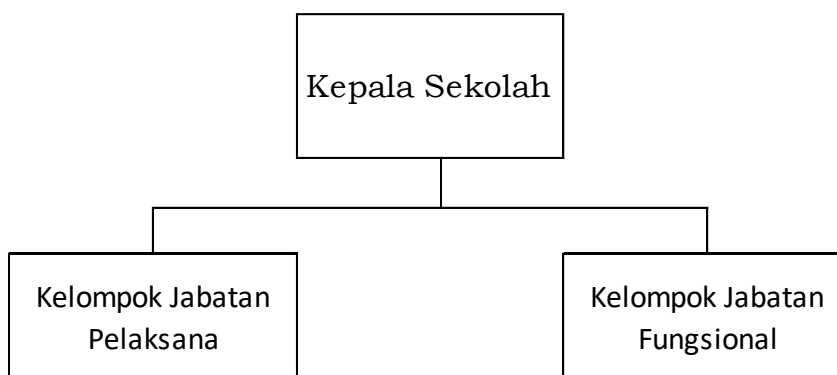

BUPATI LEBAK,

Cap/Ttd.

ITI OCTAVIA JAYABAYA

LAMPIRAN VII PERATURAN BUPATI LEBAK
NOMOR 25 TAHUN 2021
TENTANG PEMBENTUKAN UNIT PELAKSANA
TEKNIS DAERAH PADA DINAS PENDIDIKAN
KABUPATEN LEBAK

DAFTAR SUSUNAN KOORDINATOR WILAYAH PADA DINAS PENDIDIKAN
KABUPATEN LEBAK

1	Korwil	Kecamatan Rangkasbitung
2	Korwil	Kecamatan Cibadak
3	Korwil	Kecamatan Kalanganyar
4	Korwil	Kecamatan Warunggunung
5	Korwil	Kecamatan Cikulur
6	Korwil	Kecamatan Sajira
7	Korwil	Kecamatan Cipanas
8	Korwil	Kecamatan Lebakgedong
9	Korwil	Kecamatan Maja
10	Korwil	Kecamatan Curugbitung
11	Korwil	Kecamatan Cimarga
12	Korwil	Kecamatan Bojongmanik
13	Korwil	Kecamatan Leuwidamar
14	Korwil	Kecamatan Cileles
15	Korwil	Kecamatan Muncang
16	Korwil	Kecamatan Sobang
17	Korwil	Kecamatan Gunungkencana
18	Korwil	Kecamatan Cirinteun
19	Korwil	Kecamatan Banjarsari
20	Korwil	Kecamatan Cijaku
21	Korwil	Kecamatan Cigemblong
22	Korwil	Kecamatan Malingping
23	Korwil	Kecamatan Wanasalam
24	Korwil	Kecamatan Cihara
25	Korwil	Kecamatan Panggarangan
26	Korwil	Kecamatan Bayah

27	Korwil	Kecamatan Cibeber
28	Korwil	Kecamatan Ciligrang

BUPATI LEBAK,

Cap/Ttd.

ITI OCTAVIA JAYABAYA